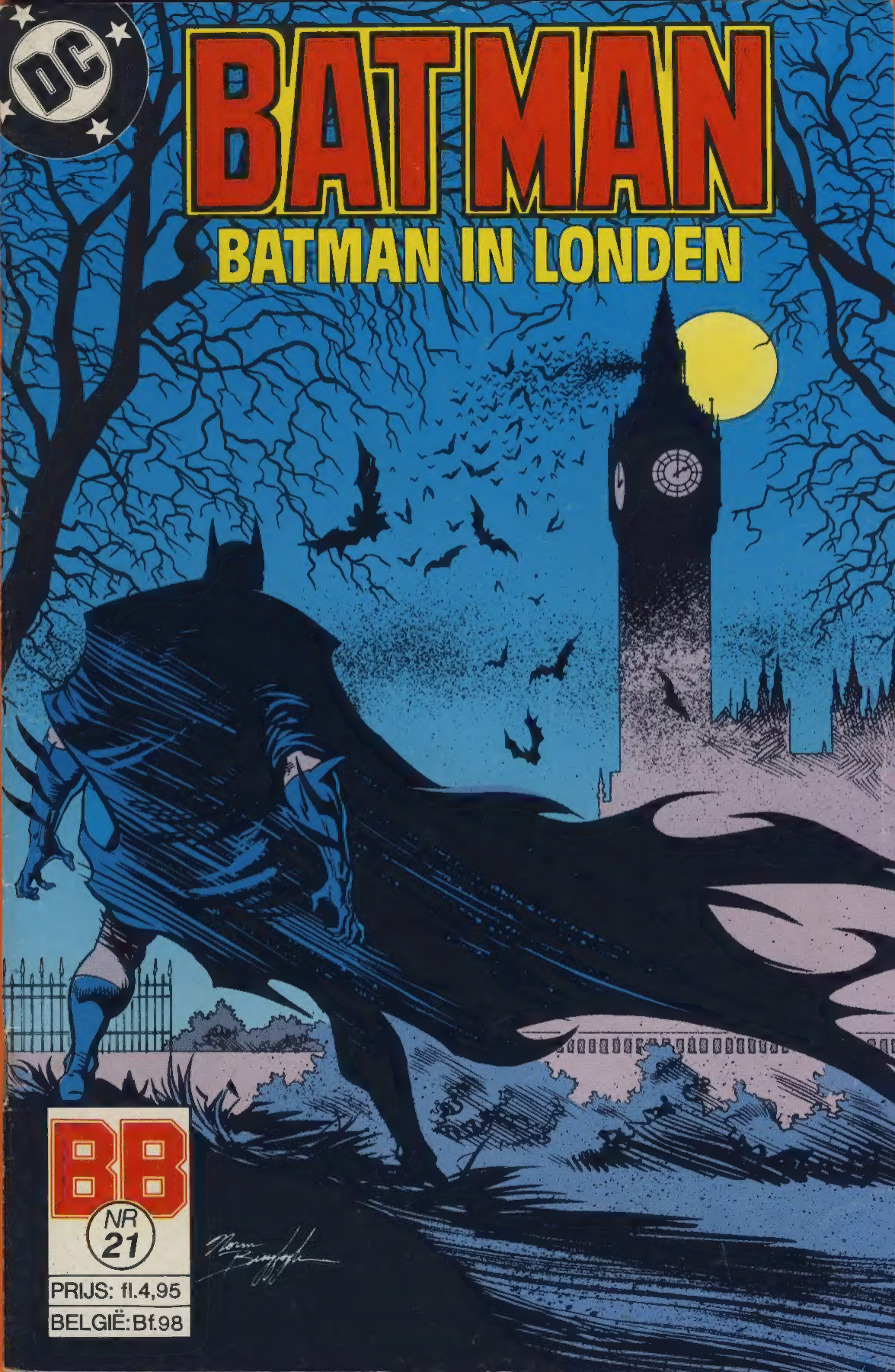
DC
BATMAN
BATMAN IN LONDEN
BB
NR
21
PRIJS: fl.4,95
BELGIË: Bf.98

Het verhief zich in de lucht, spreidde zijn vleugels uit en viel. De vleugels nu een fladderende cape om het lichaam van een man.
Dit is het verhaal van de Dark Knight van Gotham City... wie hij is en hoe hij de grootste misdaadbestrijder werd, die de wereld gekend heeft...

Lees 'BATMAN JAAR EEN' door Frank Miller en David Mazzucchelli met Richmond Lewis en 'BATMAN JAAR TWEE' door Mike W. Barr, Alan Davis en Paul Neary.

f 5,95 per uitgave
overal verkrijgbaar

BB

Copyright © 1989. D.C. Comics Inc. New York. Authorized dutch edition published by Baldakijn Boeken b.v., Zwarteweg 6, 1412 GD Naarden.
Printed in Finland. **Oorspronkelijke uitgaven: Detective Comics nrs. 590-591. Baldakijn 89-48.**

... en zelfs hij kan niet overal tegelijk zijn.
HÉ!
Soms heeft hij het zo druk met kruimeldieven....
HNGH!
CHK
.... dat de zware jongens, de harde misdadigers....
... ongemerkt kunnen passeren.
GOTHAM KLUB VIETNAM
Moeten jullie hier wel zijn...? Ik wil jullie niet beledigen, maar jullie lijken me geen veteranen.
Jouw bestaän is een belediging...
BADDADA
Hé! Wat is...?!
Kijk uit! Ze hebben wapens..!
2

BADDA BADDA BADDA
Voor de roem van de revolutie...!
Sterf, schoften..! Sterf...!
BADDA BADDA
VETERANEN KLUB
!
Mijn God...
Mijn God...!

VETERANEN KLUB
Zeven doden, dertien gewonden. Die terroristen hebben cyaan-capsules geslikt toen hun munitie op was....!
Ik word er kotsmisselijk van...! Die veteranen hadden al genoeg ellende gehad...!
Ik was er vlak bij! Had ik hen maar eerder gezien...
Geef jezelf niet de schuld...
Ik voel geen schuld, Jim... maar woede!
Iemand heeft hen hier opdracht toe gegeven... en als ik te weten kom wie het is.....
Abu Hassan...!
Abu Hassan zit hier achter.... dat weten we voor 95 procent zeker. Maar jij kunt niets tegen hem beginnen, Batman...! En wij trouwens ook niet.
Hoffer... F.B.I.
We houden hem in het oog ... we hadden al zo'n idee dat hij zoiets als dit zou doen.
Je weet wie de dader is... en toch heb je hem nog niet gearresteerd?
Kan niet. Hassan is een diplomaat uit SYRAQ...! Als we hem pakken, is geen enkele diplomaat, waar ter wereld ook, nog veilig!
Dat is geen goed ekskuus, Hoffer!
In MIJN stad maait niemand ongestraft twintig van MIJN mensen neer, zelfs niet als hij diplomatieke onschendbaarheid geniet! Daar MOET de Batman tegen optreden!
Ik zei het je al... dat KUN je niet. Hassan is trouwens niet eens meer in het land. Hij is niet gek.... hij hing tien kilometer boven de Atlantische Oceaan, op weg naar Londen, toen de aanval plaatsvond...!
Leg je er maar bij neer, Batman. We verliezen allemaal wel eens.
4

Dat zit hem niet lekker, Hoffer...! Ik ben blij dat ik vanavond in Gotham geen misdadiger ben!

"Diplomatieke onschendbaarheid ...! Wat is dit voor wereld, als diplomatie een eufemisme wordt voor het plegen van moorden?

"Iedere vezel in mij schreeuwt om rechtvaardigheid... om vergelding!

"Londen, hè? Misschien moet Bruce Wayne eens op vakantie...!"

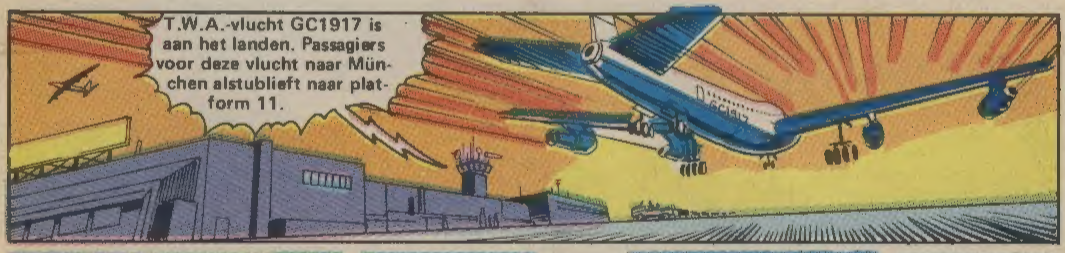

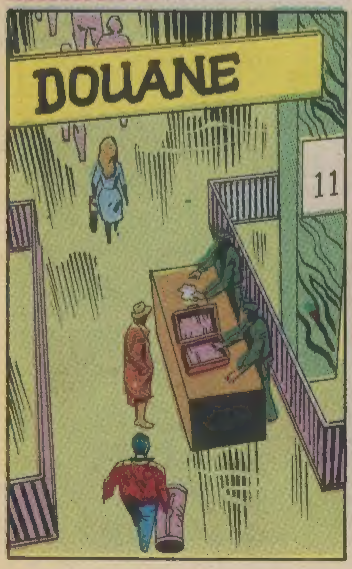

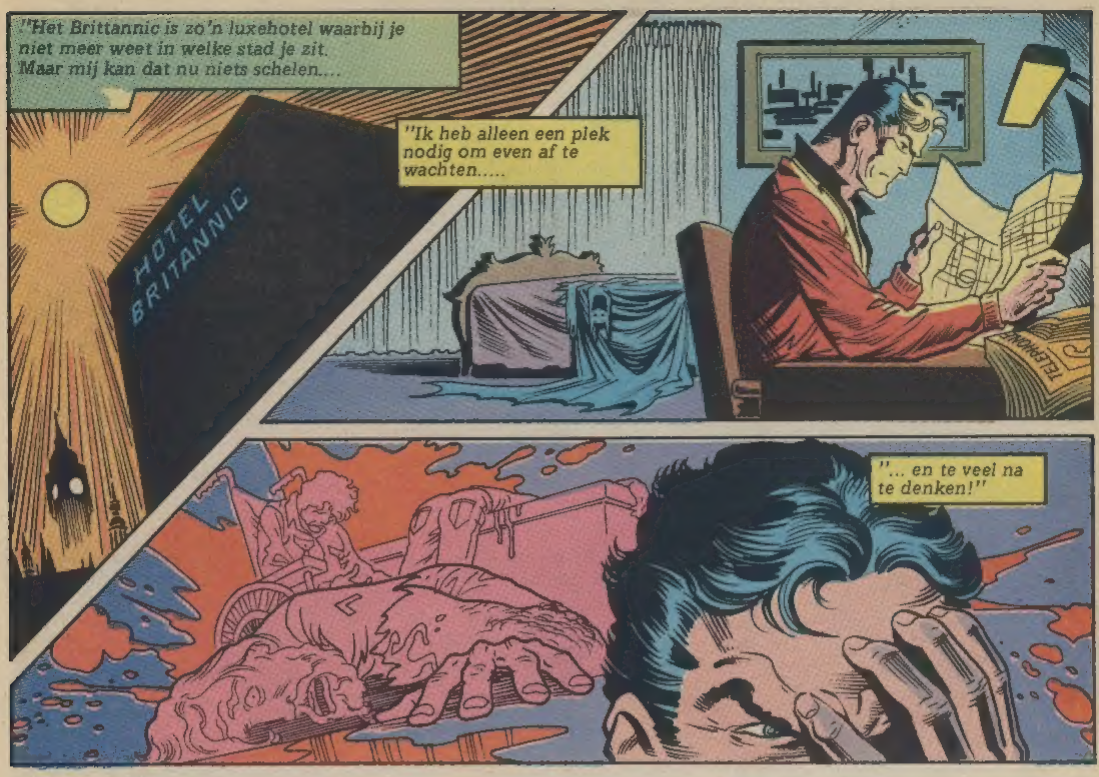
"Het Brittannic is zo'n luxehotel waarbij je niet meer weet in welke stad je zit. Maar mij kan dat nu niets schelen....
HOTEL BRITANNIC
"Ik heb alleen een plek nodig om even af te wachten.....
TELEFOON
"... en te veel na te denken!"

GEDENK, GEDENK DE VIJF-DE NOVEMBER... BUSKRUIT, VERRAAD EN KOMPLOT...
POP
POW
WANT HEDEN IS ER GEEN REDEN OM TE VERGETEN ZIJN LOT!
GUY! GUY! GUY! ZIJN POP OP EEN STOK!
POW
KRAK
DAN IN HET VUUR... EN STERVEN IS ZIJN LOT!
FWOOSH

"Het is Guy-Fawkes-avond" in Engeland en alle kinderen zijn op straat. Ze steken vuurwerk af en branden hun vingers aan rotjes en zevenklappers.
"Gedenk, gedenk de vijfde november...! Abu Hassan zal deze avond vast en zeker gedenken!
"De ambassade van Syraq ligt een paar mijl verder en ik heb geen zin om in het donker over de daken van een vreemde stad rond te dwalen.
160
KENSINGTON
137
"Ik neem de bus dus maar.
160
KENSINGTON
FUJI FILM
MINOLTO CAMERAS
"Piccadilly... Hyde Park... Marble Arch... Londen is een prachtige stad, met tweeduizend jaar geschiedenis achter zich. Maar het uitzicht bewonderen is wel het laatste waaraan ik denk."
7

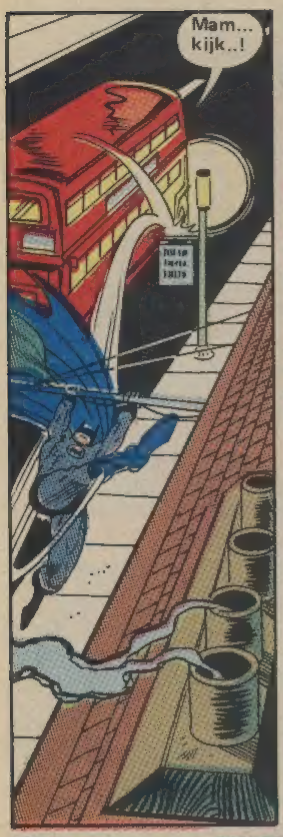
Mam... kijk..!

Waar..?
Ach, nu loop ik er WEER in..!

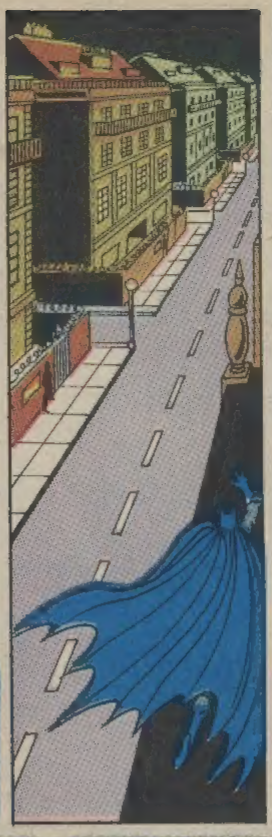

"Eén ding moet je de Britten nageven... ze houden van UNDERSTATEMENT. De hele wereld weet dat Abu Hassan hier is, maar toch is er geen journalist of T.V.-ploeg te bekennen. Alleen één agent.

AMBASSADE VAN DE VOLKS-REPUBLIEK SYRAQ
"Toch moet ik voorzichtig zijn.... anders ontstaat er een gigantisch diplomatiek incident, met MIJ in de hoofdrol."

AMBASSADE VAN DE VOLKS-REPUBLIEK SYRAQ

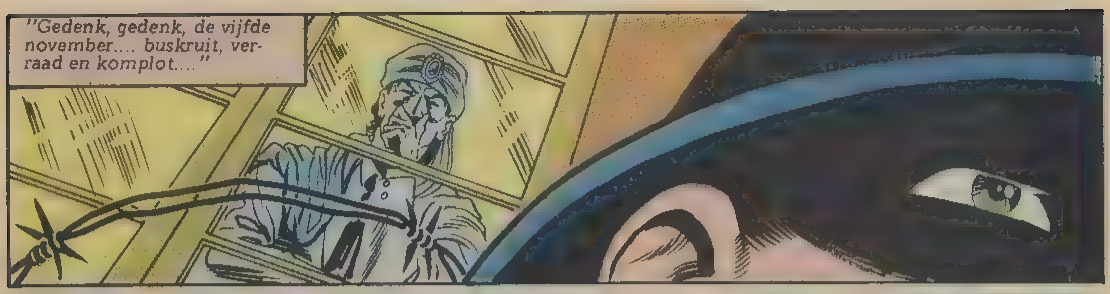
"Gedenk, gedenk, de vijfde november.... buskruit, verraad en komplot...."

"Een kinderversje, gewijd aan de verrader Guy Fawkes, die bijna vier eeuwen geleden geprobeerd heeft het Engelse parlement op te blazen. Sindsdien wordt hij elk jaar verbrand...!
"Kinderlijk maar waar."

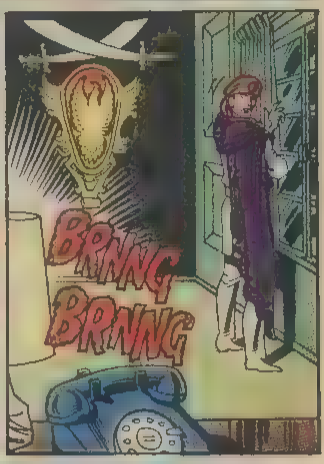
BRNNG
BRNNG

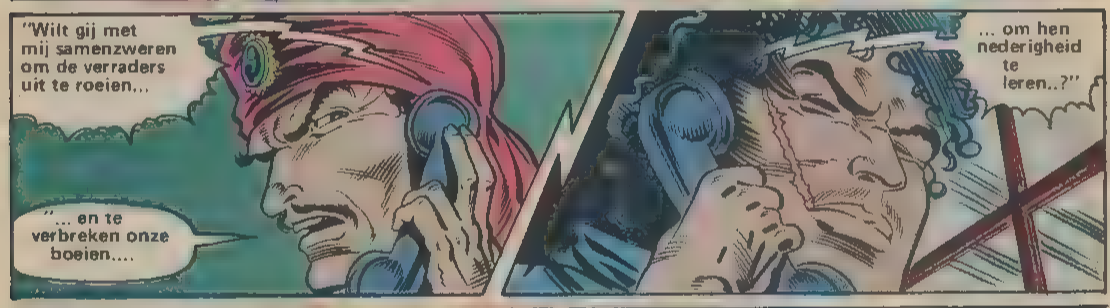
"Wilt gij met mij samenzweren om de verraders uit te roeien...
"... en te verbreken onze boeien....
... om hen nederigheid te leren..?"

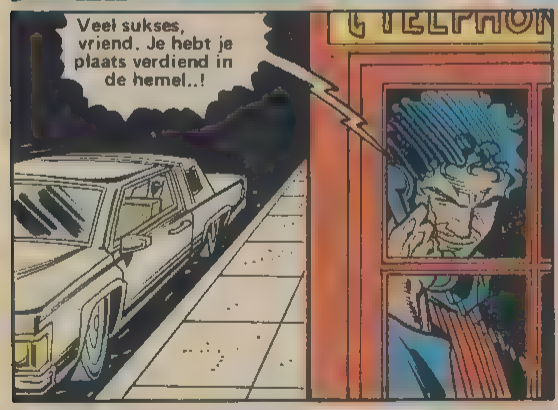
Veel sukses, vriend. Je hebt je plaats verdiend in de hemel..!
TELEPHON

Het plan gaat door....!

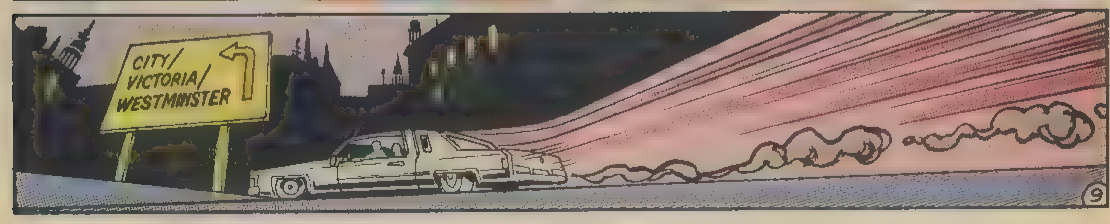
CITY/
VICTORIA/
WESTMINSTER
9

Abu Hassan.... de wagen naar het vliegveld staat klaar.

Nog even, Faisal...!

Ja! De Engelsen zullen DEZE vijfde november gedenken....

.... in de VOLGENDE vier eeuwen!

"Alarmsystemen in de ramen. Niet best. Ik heb mijn speciale riem niet binnen kunnen smokkelen.

"Er moet een andere manier zijn....

PHOOSH

Ha, ha! Zag je die...?

"Twee. Misschien zijn er binnen meer ....

"Dat moet ik riskeren ...!"

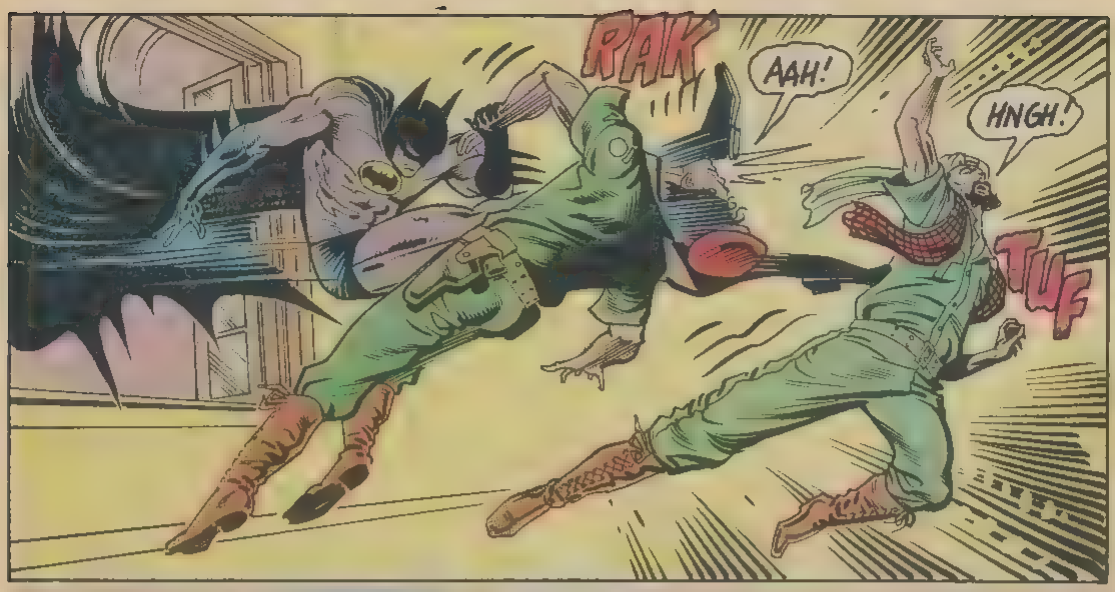
RAK
AAH!
HNGH!
TUF

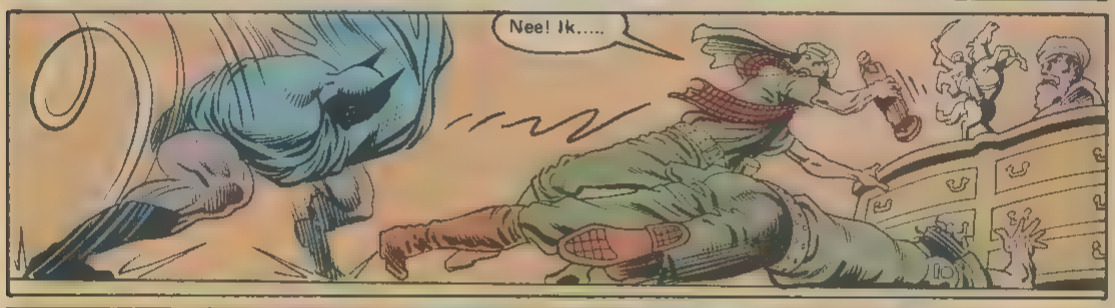
Nee! Ik.....

CHOO
Abu Hassan.... WAAR?
E-Een etage lager... kamer negen!
CHUT

"Ik laat hen achter. Zij zijn de vijand niet. Zij zijn onschuldig... even onschuldig als de veteranen die Hassan heeft laten neermaaien."

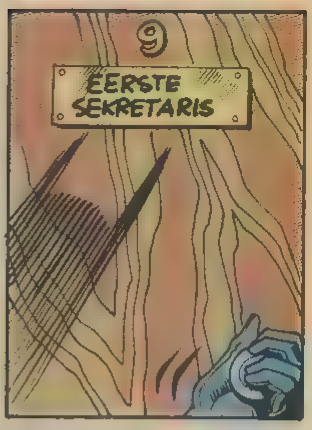
9
EERSTE SEKRETARIS

Ik ben bijna klaar, Faisal. Laat mijn wagen nu maar voorrijden...!

Tegen de tijd dat de Britten mijn afscheidscadeau ontdekken ben ik ver weg.

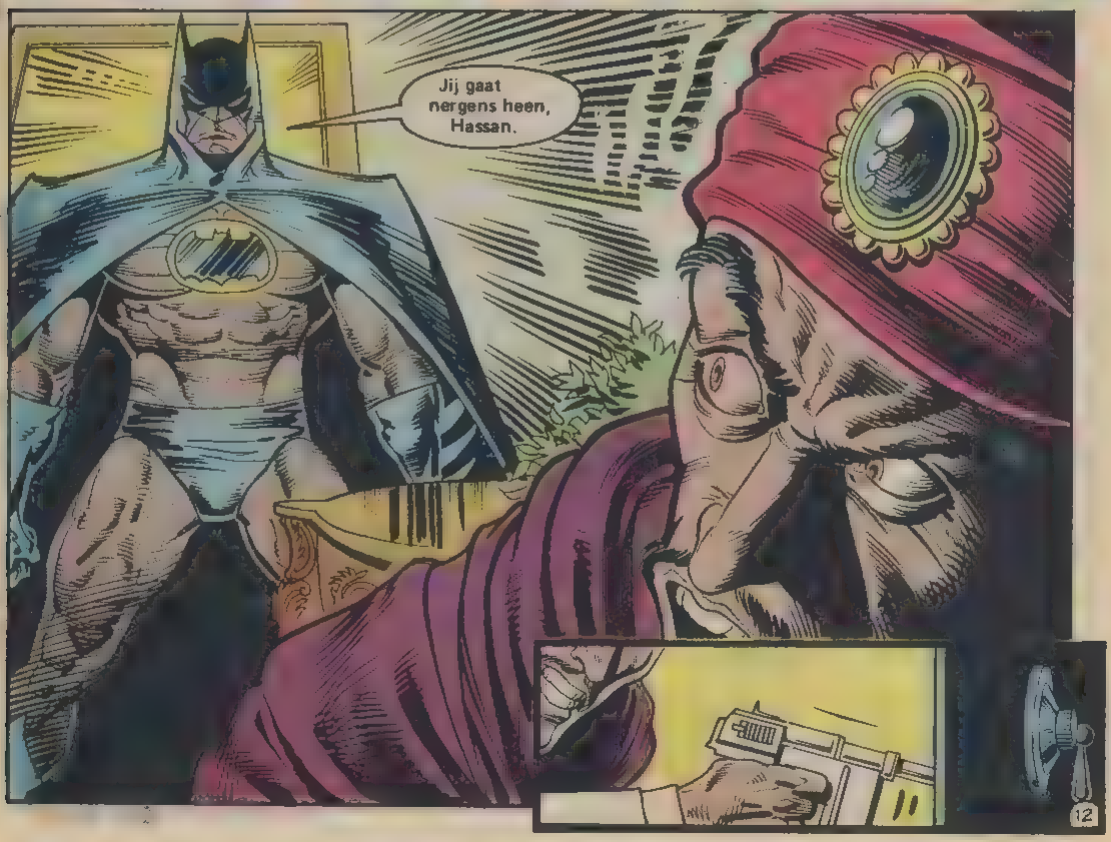
Jij gaat nergens heen, Hassan.
12

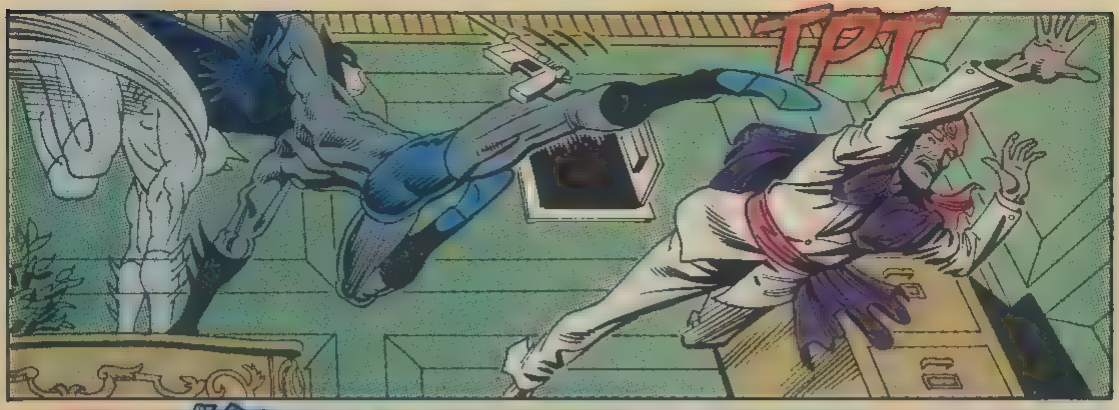
TPT

KRASH
Ik weet niet wie jij bent, Amerikaan...
SWISH

Maar mijn honden zullen jouw botten ver... AAHH!
CLUNK

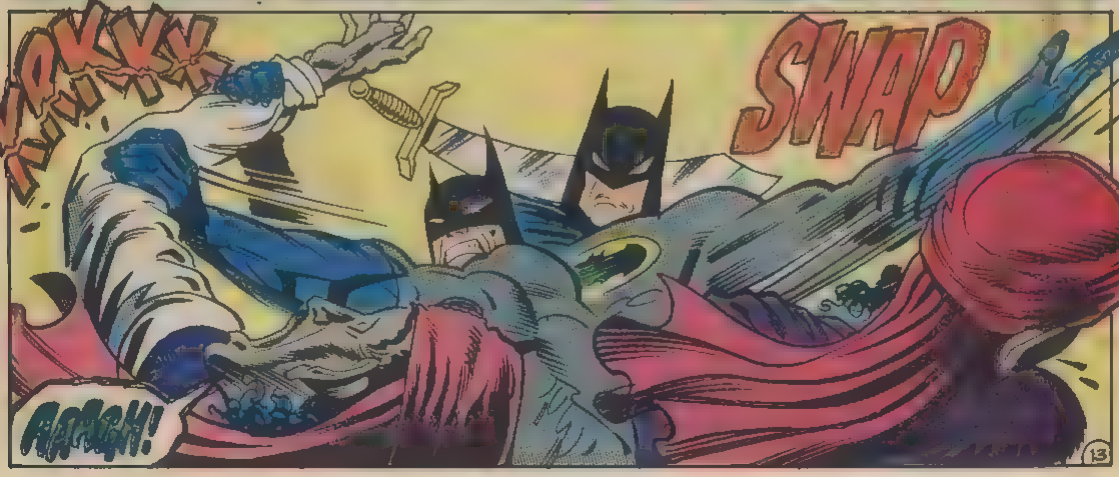
KRKKK
SWAP
AAAGH!

HFFF
PKT
"Gedenk... gedenk....
Dat "afscheidscadeau"... waar had je het over? Wat bedoelde je daarmee?
Dat.... Dat gaat jou niet aan!
Nog MEER moorden, hé.....? Nog meer onschuldig bloed!
Spreek!
Jullie, Amerikanen.... net als de Britten ... jullie denken dat je altijd je zin krijgt als je maar hard genoeg schreeuwt en dreigt....!
Niet de hele wereld wil naar jullie pijpen dansen....!
Vraag jij je wel eens af WAAROM we jullie bestrijden....? Waarom arme en onderdrukte volkeren jullie als hun VIJAND beschouwen....?
Nee! Je bent te blind, te arrogant om de ellende te zien die jullie machtspolitiek heeft veroorzaakt!
Jullie buiten de zwakken uit.... jullie verwoesten hun land met jullie technologie.... jullie verderven de mensen met jullie almachtige dollars! En dan zijn jullie verontwaardigd, als we terugslaan....!
14

Stop maar! Ik heb geen lesje in moraal nodig van een moordenaar...!
We gebruiken terreur omdat dat het enige wapen dat we nog hebben!

En JOUW land... moordt dat dan niet...? Bombardeert dat geen vrouwen en kinderen....? Houdt dat geen diktators op de been die hun eigen volk genadeloos onderdrukken...?
Alleen in jullie eigen belang...!

Hypokriet! Je verbergt je terecht achter je masker..!

SYRAQ
Vanavond is het Guy-Fawkes-avond, dus heb ik een toepasselijk cadeau bedacht....
Wat Fawkes niet lukte, lukt ons WEL.
Hè?! Het... parlement...?
Het parlementsgebouw...?
Maar je wilde mijn afscheidscadeau weten...
Goed, ik zal je vertellen wat dat is.
Wat...?!
15

Precies op tijd, Faisal!
Ruim hem uit de weg!

"Snijdt in..... mijn keel! Heb maar een paar sekonden..."

AAH..!

Faisal...

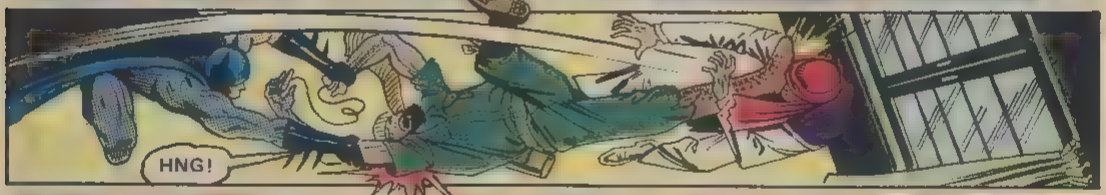
HNG!

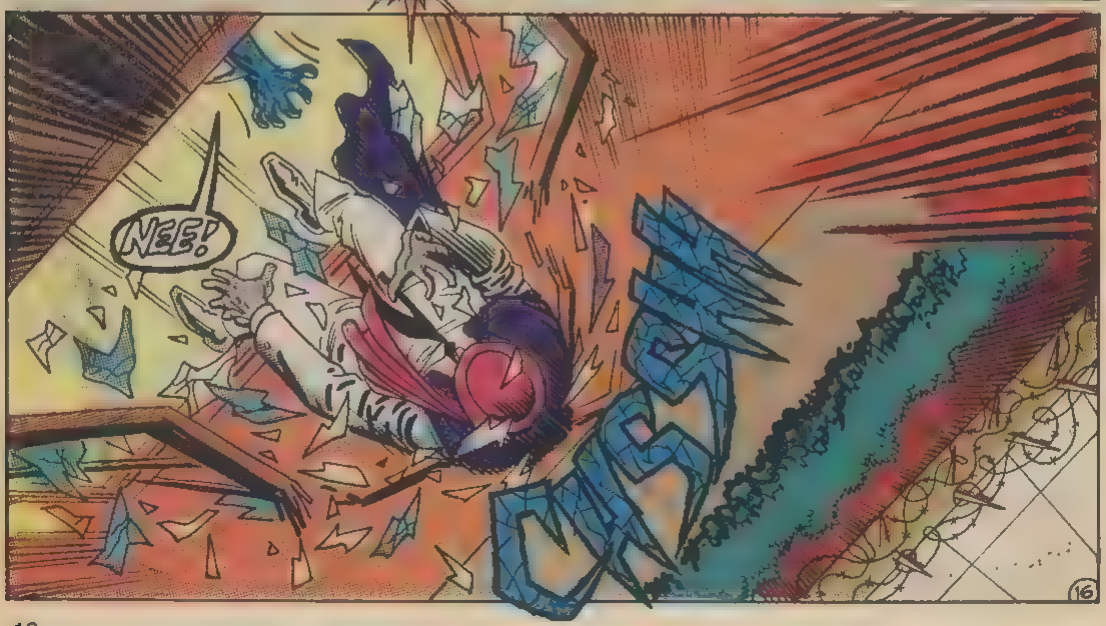
NEE!
CRASH
16

THUTCH

!

"Een moordenaar is dood...ik ben niet klaar.."

Bij Jove! Wat....

Waarschuw het bureau... terroristen vallen vanavond het parlementsgebouw aan....!

Oh, ja? Zeker onder leiding van Guy Fawkes, hè?

Het is WAAR!

17

Ik weet niet wat hier achter zit.... maar dat moet je op het bureau maar uitleggen...!
Hallo? Branson, ambassade van Syraq. Ik heb....

Wat krijgen we nou...?
Weg!
Hé! Kom terug, jij!

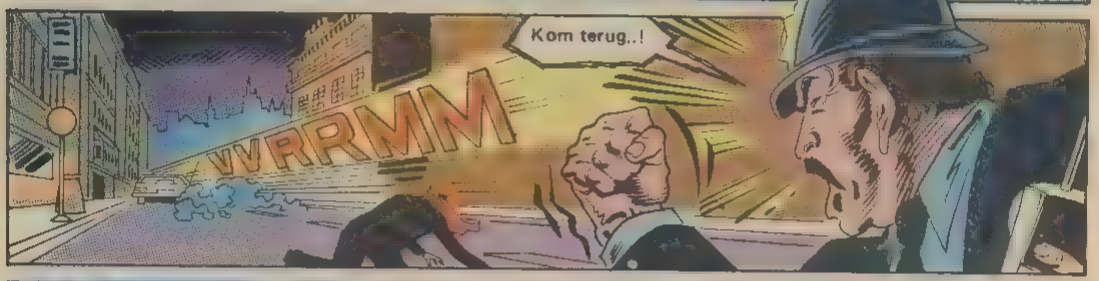
Kom terug..!
VVRRMM

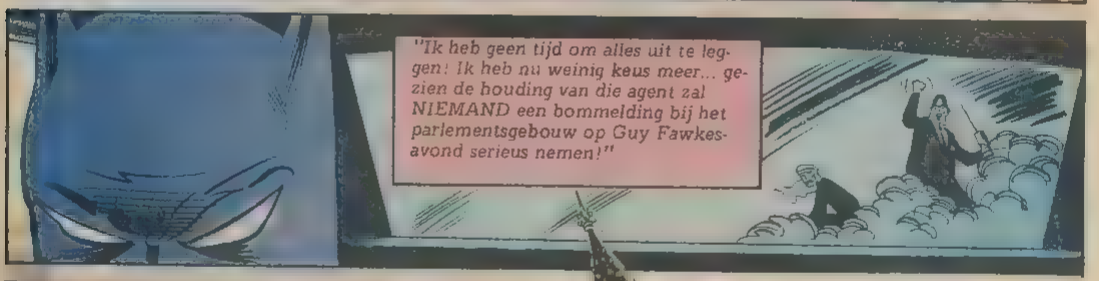
"Ik heb geen tijd om alles uit te leggen! Ik heb nu weinig keus meer... gezien de houding van die agent zal NIEMAND een bommelding bij het parlementsgebouw op Guy Fawkesavond serieus nemen!"

Klaar?
Ingesteld?
Alles in orde..!

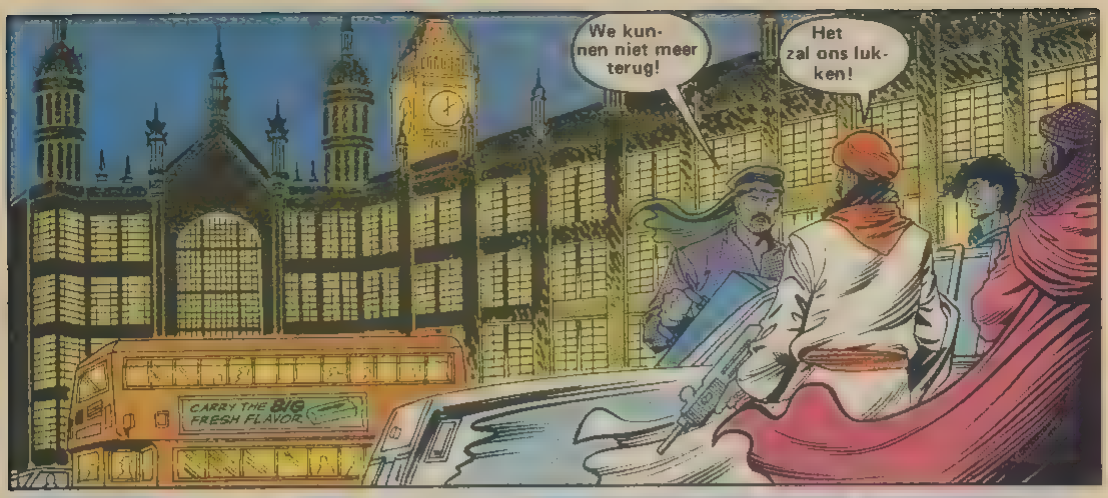

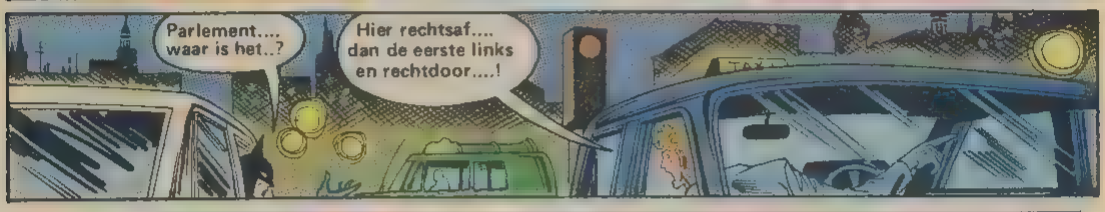

Maar met zo'n pak aan kom je er niet in...!

SKREEEE

SKEEE

Hé...! Stomme..

"Vanavond wordt er vergaderd. De overval gaat vele levens kosten.... en zal de grootst mogelijke publiciteit opleveren."

Bezoekerstribune, heren..? Spijt me, maar dan moeten we u fouilleren....!

"Zij sterven zelf ook. Maar dat is slechts een detail, in een eeuwenoude strijd."

"Zij zullen als soldaten sneuvelen en als martelaars eeuwig herdacht worden...."

BADDA BADDA BADDA
Argh!
Aaah..!
"Verdomd! Te laat...!
"Tenzij...
BEEP BEEP BEEP
"... hun aandacht afleiden...
"NU..."
BADDA BADDA
CHNK
CHSH
SPAK
BEEEOW
WUMP
20

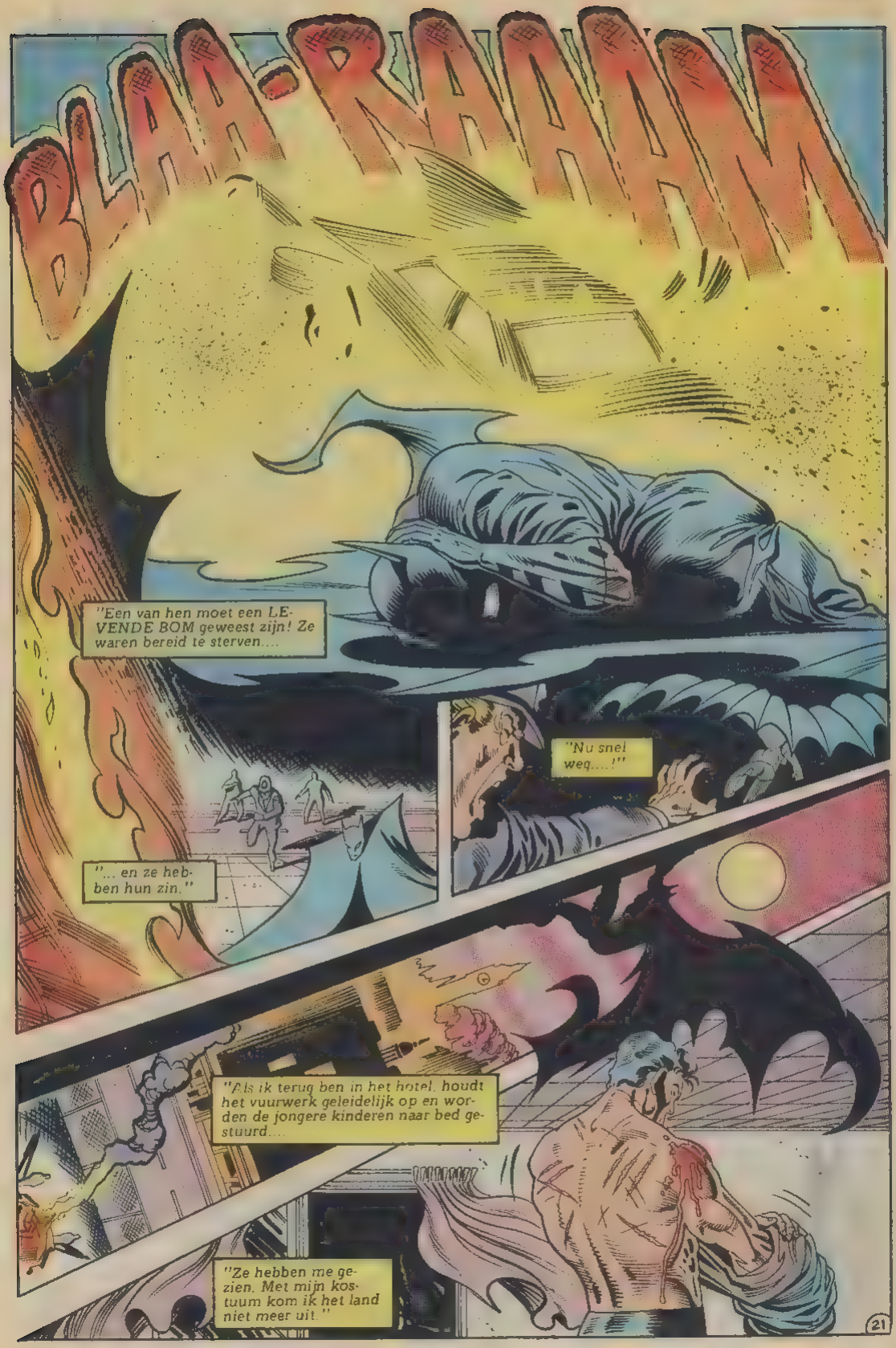
BLAA-RAAAM
"Een van hen moet een LEVENDE BOM geweest zijn! Ze waren bereid te sterven....
"... en ze hebben hun zin."
"Nu snel weg....!"
"Als ik terug ben in het hotel, houdt het vuurwerk geleidelijk op en worden de jongere kinderen naar bed gestuurd....
"Ze hebben me gezien. Met mijn kostuum kom ik het land niet meer uit."
21

"Abu Hassan is dood. De anderen ook.
"Hun verdiende loon. Maar dat maakt het er niet gemakkelijker op.
"Ik kan Hassans woorden niet vergeten. "En JOUW land... moordt dat dan niet....? Bombardeert dat geen vrouwen en kinderen....? Houdt dat geen diktators op de been die hun eigen volk genadeloos onderdrukken?
"Ook al was hij een fanaticus, voor hem was alles glashelder. Is het waar? Kan mijn eigen land zo SCHULDIG zijn .....?
Guy! Guy! Guy! Zijn pop op een stok!
"Er moet een antwoord zijn. Maar ik ken dat niet."
Dan in het vuur.... en sterven is zijn lot!
Einde.

TM

DOSSIER: DE BATMAN

ABORIGINAL!

Alan Grant & John Wagner - tekst * Norm Breyfogle - tekeningen * Adrienne Roy - kleur * Rob van Eijck - vertaling * Jan de Rooij - redaktie * Ger van Mourik & Sigrid Lankester - produktie BeauType - lettering * Ans Loos - Ned. produktie en eindredaktie

VOOR de tijd der dromen was dit land zonder vorm of leven.

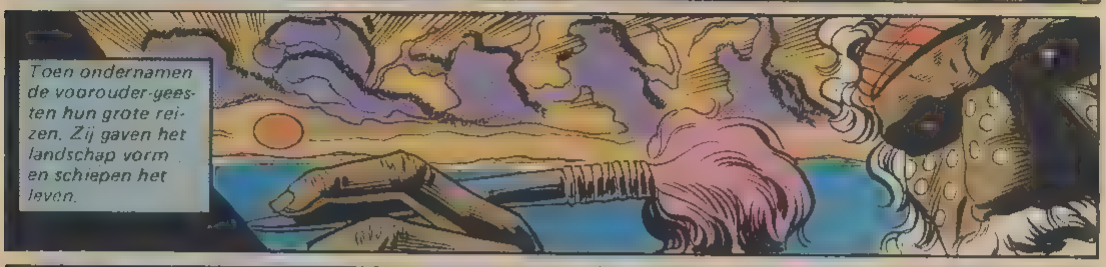
Toen ondernamen de voorouder-geesten hun grote reizen. Zij gaven het landschap vorm en schiepen het leven.

De REGENBOOG-SLANG, wiens kronkels de rivierbeddingen vormden... MIRRAGAN DE JAGER, die met zijn machtige speer de meren en valleien uitkerfde..... JURAWAD-BAD, de python-man... WALA-UNDAYUA, de bliksem-man...

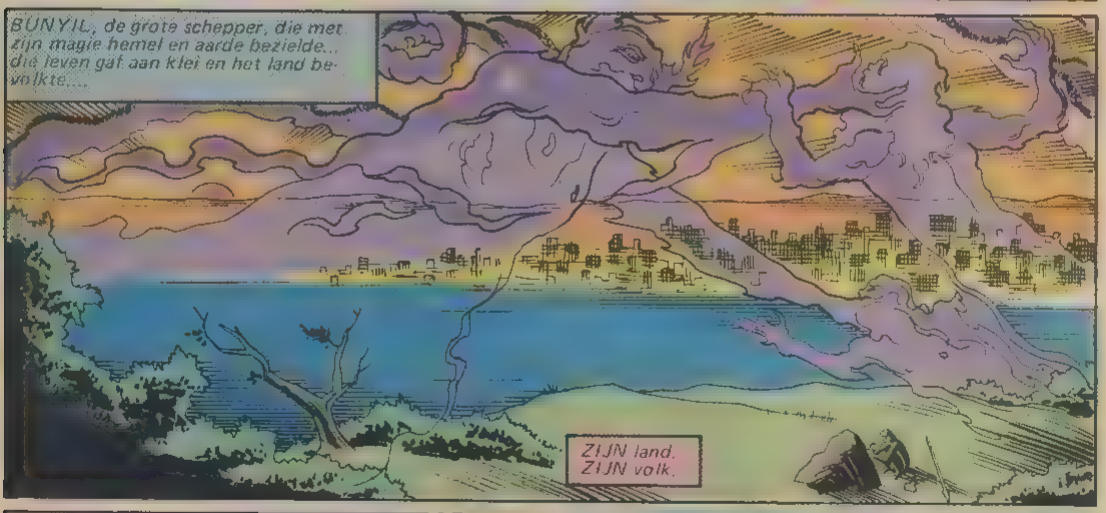
BUNYIL, de grote schepper, die met zijn magie hemel en aarde bezielde... die leven gaf aan klei en het land bevolkte....
ZIJN land. ZIJN volk.

Maar nu is hij ver van huis, in een land dat door WAANZINNIGE voorouders moet zijn geschapen. Als hier ooit een droomwereld is geweest, dan is die al lang verzwolgen door de geesten van de nacht...!
RAMBO IV
RAMBO IV
WREEDOOM
BAR TOPLESS
AMBULANCE
BAR
SCHLITT BEER
2

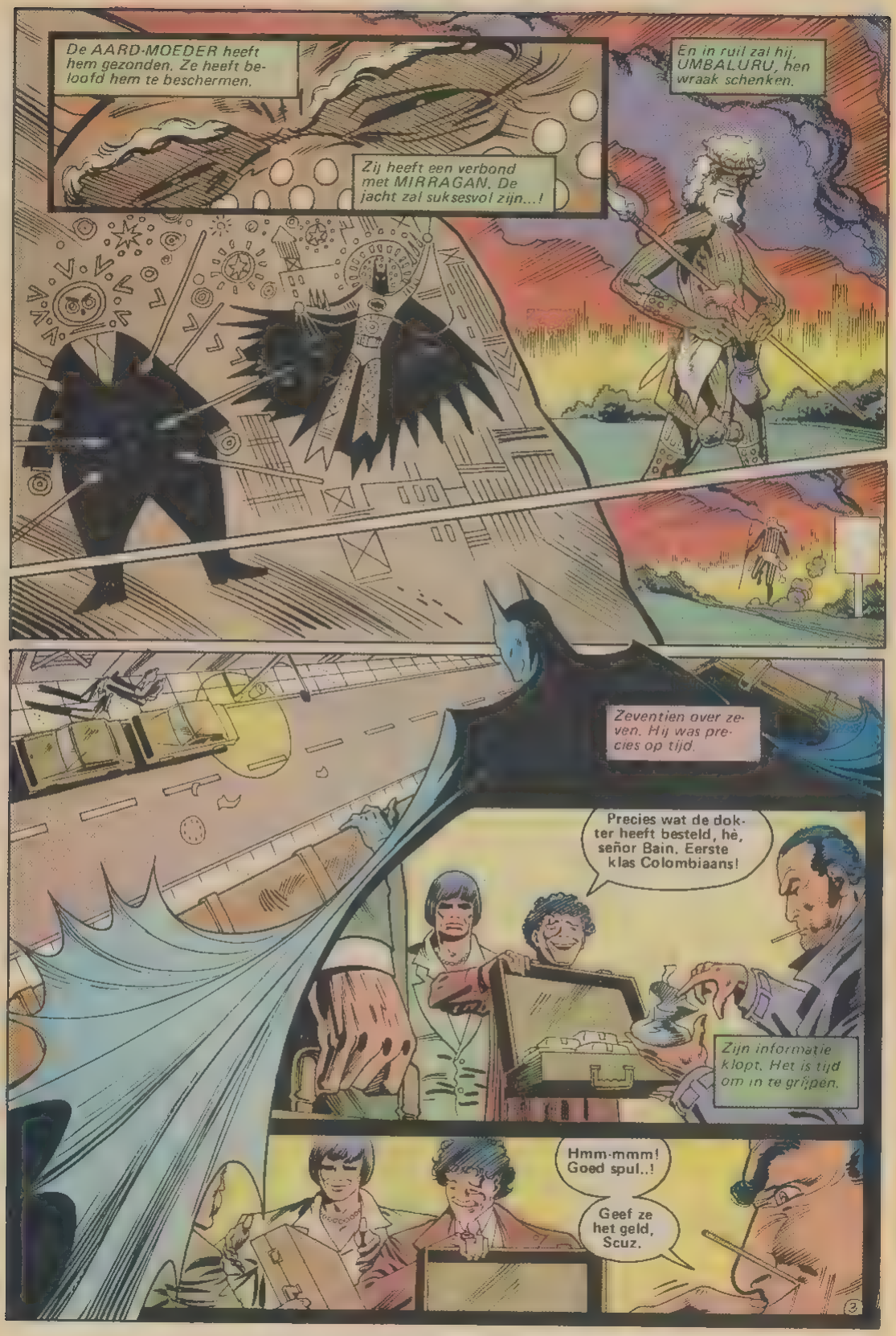
De AARD-MOEDER heeft hem gezonden. Ze heeft beloofd hem te beschermen.
Zij heeft een verbond met MIRRAGAN. De jacht zal suksesvol zijn...!
En in ruil zal hij, UMBALURU, hen wraak schenken.
Zeventien over zeven. Hij was precies op tijd.
Precies wat de dokter heeft besteld, hè, señor Bain. Eerste klas Colombiaans!
Zijn informatie klopt. Het is tijd om in te grijpen.
Hmm-mmm! Goed spul..!
Geef ze het geld, Scuz.
3

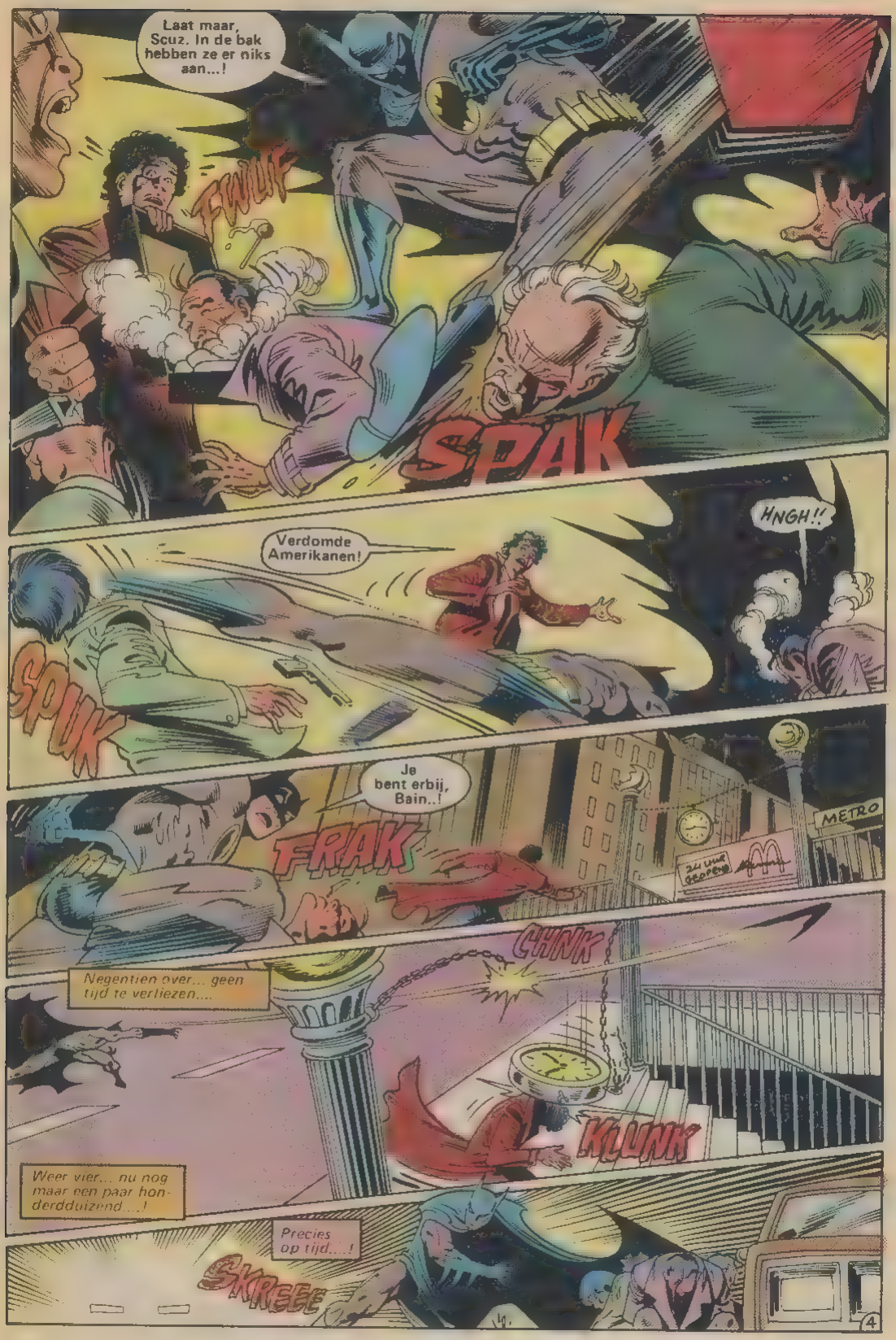
Laat maar, Scuz. In de bak hebben ze er niks aan...!
FWUF
SPAK
HNGH!!
Verdomde Amerikanen!
SPUK
Je bent erbij, Bain..!
FRAK
METRO
CHNK
Negentien over... geen tijd te verliezen....
KLUNK
Weer vier... nu nog maar een paar honderdduizend...!
Precies op tijd...!
SKREEE
4

Goedenavond. Alles is in orde, zie ik.
Het zal u genoegen doen dat deze nieuwe Batmobiel aan de verwachtingen voldoet.
Eerst de politie waarschuwen....
Laat mij dat doen, Sir. Er is bijna geen tijd meer....! Trekt u dit aan....!
Maar ik begrijp niet waarom u de politie niet van tevoren hebt ingelicht. Het is HUN taak....! U kunt niet alles zelf doen.
Wilt u het jasje niet kreukelen?
Snel, Sir. Voor men u ziet!
Zal ik het kostuum meenemen....? Dan zal ik het wassen en klaarleggen voor .....
ROLLO TOWER
Ik neem het mee. Dit is alleen een pauze, Alfred, en geen vakantie....!
De plechtigheid begint om half tien precies. U moet snel zijn.
Dames en heren, welkom op deze liefdadigheidstentoonstelling ten behoeve van de Stichting voor Minderbedeelde Kinderen. Mag ik u uw gastheer van vanavond voorstellen... Mr. Kerry Rollo!
5

Ik ben geen goed spreker... ik laat mijn kunstkollektie liever voor zichzelf spreken. Zoals u misschien gelezen hebt is het de grootste verzameling oudheden ter wereld. Kijkt u dus rond...! En geniet voor uw vijfhonderd dollar....!

Ah, Wayne. Ik dacht dat je 't niet zou halen.
Dit mag ik niet missen, kommissaris. Ik ben toch degene die de cheque in ontvangst moet nemen...?

Mooie spullen..... dat is de vijfhonderd dollar per kaartje wel waard .....!
Rollo heeft unieke dingen...

MAGISCH BOT
HOLBEWONERS AVES
ONG. 46.000 V.C.
Vijftigduizend jaar oud... ongelofelijk, als je bedenkt dat blank Australië net zijn tweehonderdste verjaardag heeft gevierd..!
Wat voor kracht zou dit gehad hebben?

Dat geheim is helaas verloren in de nevelen der tijd, Mr. Wayne....! Maar er bestaat wel een legende, dat het bot de toekomst voorspelt, dat het helpt in tijd van gevaar..... u weet wel, dat soort dingen.
Het is een prachtstuk, hè...?

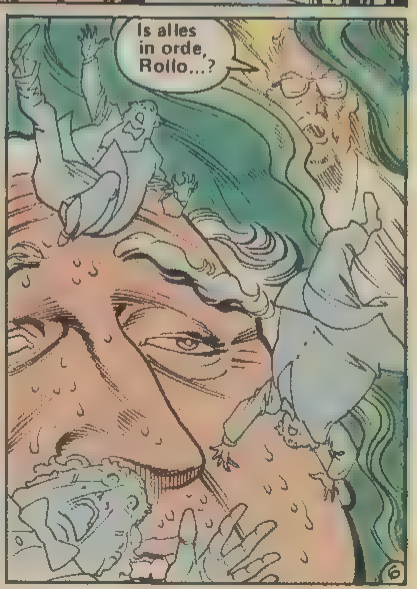
Is alles in orde, Rollo...?

Hè? Ja...
Het was niets. E-Een plotselinge kilte, alsof iemand..... over mijn graf liep. Het gaat nu wel weer.

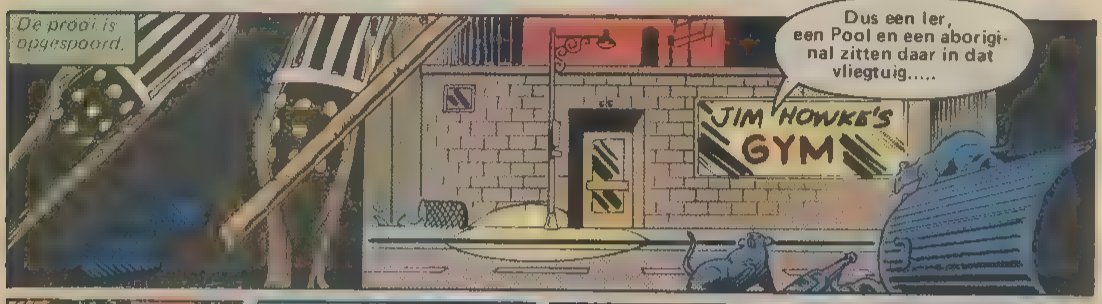
De prooi is opgespoord.
Dus een Ier, een Pool en een aboriginal zitten daar in dat vliegtuig.....
JIM HOWKE'S GYM

Op zes kilometer hoogte stopt de motor ... en er is maar één parachute aan boord .....!
M HOWKE'S GYM

SPICH

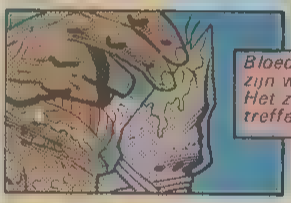
Bloed op zijn wapen. Het zal doel treffen.

"Ik krijg die parachute natuurlijk," zegt die Ier, "het verstand van de Ieren moet gered worden...!"
"Onzin!", zegt de Pool, "Het verstand van de Polen is veel meer waard. Geef mij die parachute ....!"

En die abo denkt even na..... dan opent hij het luik en springt eruit. "Vechten jullie het maar uit," roept hij, "ik ga ervandoor nu het nog kan!"
HA HA HA HA HA HA HA HA HA HA

WHOOO-OOP! WHOOOO-OOP!
Wat is dat nou...?
Klinkt bekend...

Het lijken die geluiden wel die we 's nachts in de rimboe hoorden.... BUNYIPS noemden de abo's die... mensenetende monsters, volgens hen....
Er is vast een hond overreden, of zo.
Hé, ken je die van die abo die zijn eigen dingo opat...?

Wat..?
Shit, Jim! Een ABO!
JIM HOWKE'S GYM

Nogal ver van huis, hè....? Waarom kom je hier zomaar binnenvallen?
Ik ben UMBALURU. In jullie taal: "schaduwzijde van de rots".

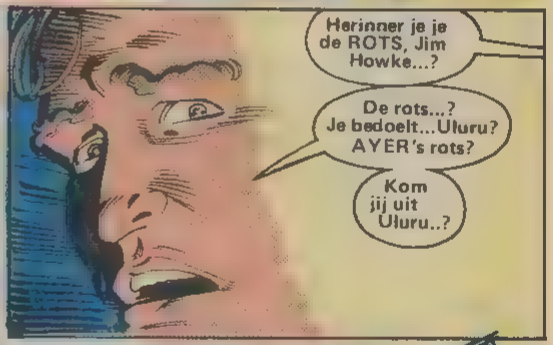
Herinner je je de ROTS, Jim Howke...?
De rots...? Je bedoelt...Uluru? AYER's rots?
Kom jij uit Uluru..?

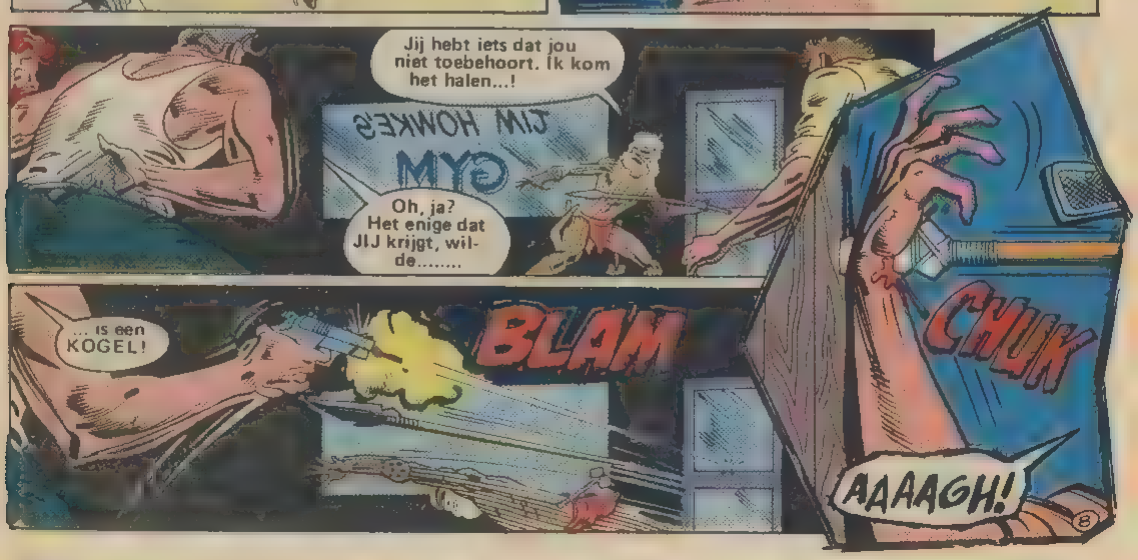
Jij hebt iets dat jou niet toebehoort. Ik kom het halen...!
JIM HOWKE'S GYM
Oh, ja? Het enige dat JIJ krijgt, wil-de.....
... is een KOGEL!
BLAM
CHUK
AAAAGH!

AAAAAAA!
Smerige abo! Pak hem, Piker!
AAH!
HMFF!
Nou is het wel genoeg geweest, vieze abo...
Hé..?
HNGH!
KLDD
Geef me wat ik zoek.
Ik... Ik heb het niet..... echt waar! Alsjeblieft... die speer....
AIIEEEE

Rollo heeft het.... Kerry Rollo....! Het is zijn schuld...! Hij zei dat het hem niet kon schelen wat we moesten doen.... zolang hij dat BOT maar kreeg...!

Je hebt bloed vergoten op het land. Je hebt een heilige plaats ontwijd. De Aard-Moeder eist haar prijs.....

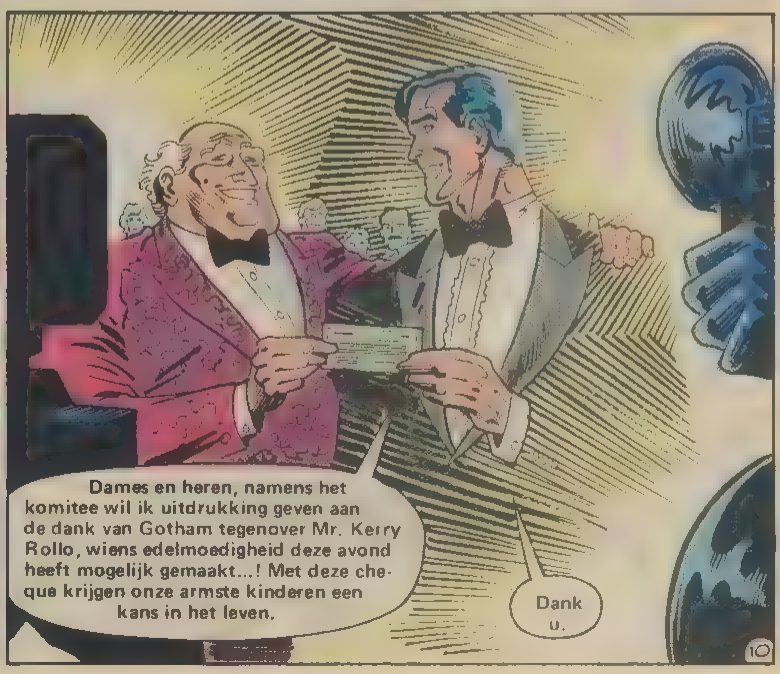

Gaat u al, Mr. Wayne? Wilt u niet nog een drankje...?
Het spijt me, Mr. Rollo, maar ik heb het druk. Een andere keer graag.
Eén uur slechts, en hij wil alweer terug naar de straat. Eén uur slechts... maar hoeveel misdaden heeft hij gemist?
Misschien moet hij Bruce Wayne naar bed sturen zo gauw het donker wordt... iedere nacht....!
Sorry, Alfred.
WREEEOOW
Daar gebeurt iets....
11

Hallo? Stuur een ambulance, Jims Gym op Fairmile. Eén dood, twee bewusteloos geslagen.
Geen spoor van de overvaller.
POLITIE
POLITIE

Er is gevochten en geschoten.
Hé! Kijk hier eens, Mike...!

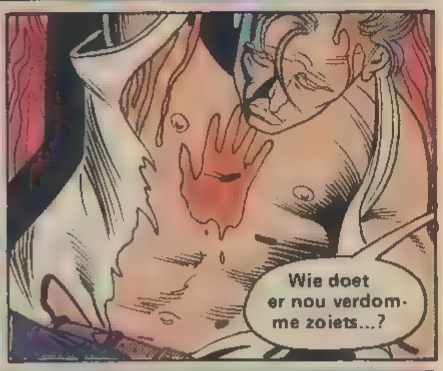
Wie doet er nou verdomme zoiets...?

Hmm.... aboriginal.
Een toeval..?
Misschien kan Kerry Rollo me wel wat inlichtingen geven.

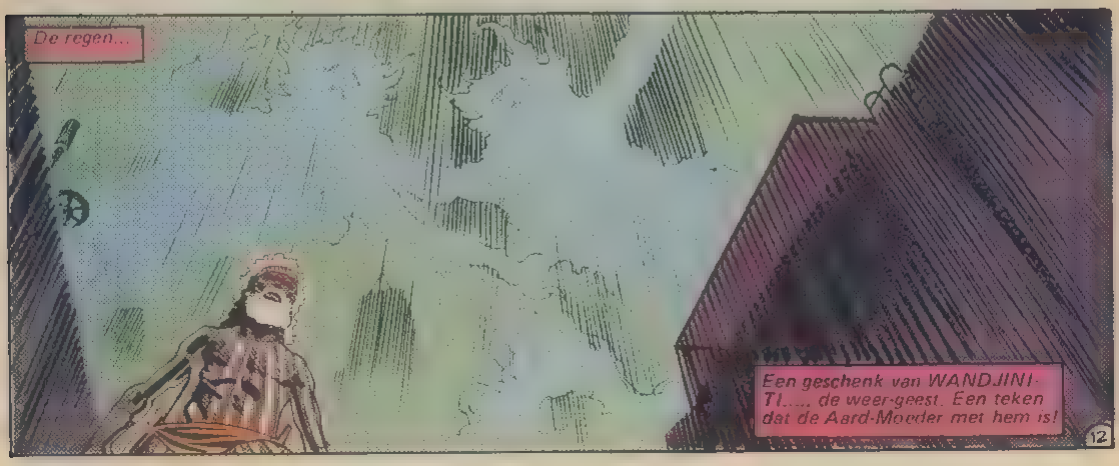
De regen...
Een geschenk van WANDJINI-TI..... de weer-geest. Een teken dat de Aard-Moeder met hem is!
12

ROLLO TOWER

Veiligheidsdienst, Mr. Rollo. Iedereen is weg. We sluiten af...!

Ik kom.

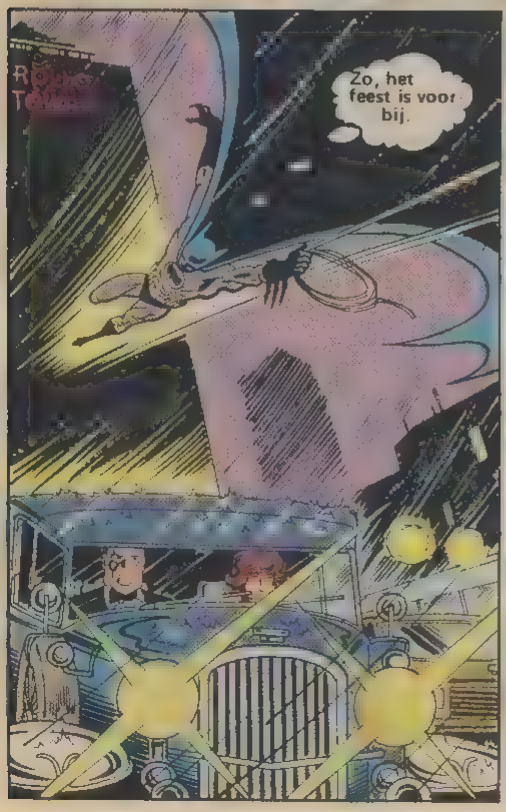
Zo, het feest is voorbij.

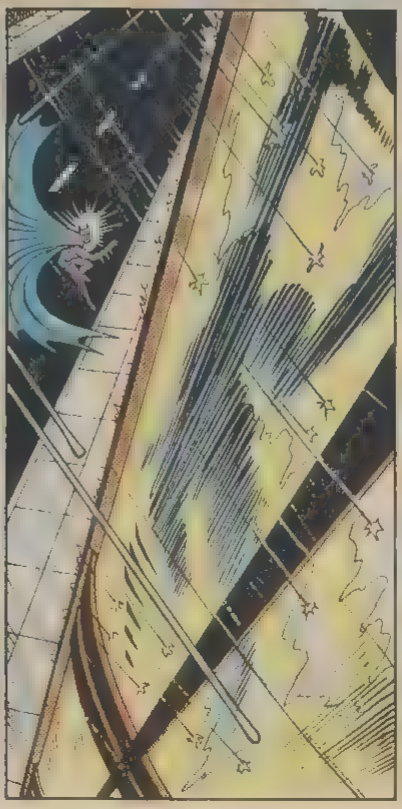

De deur is op slot.... en pantserglas...!
13

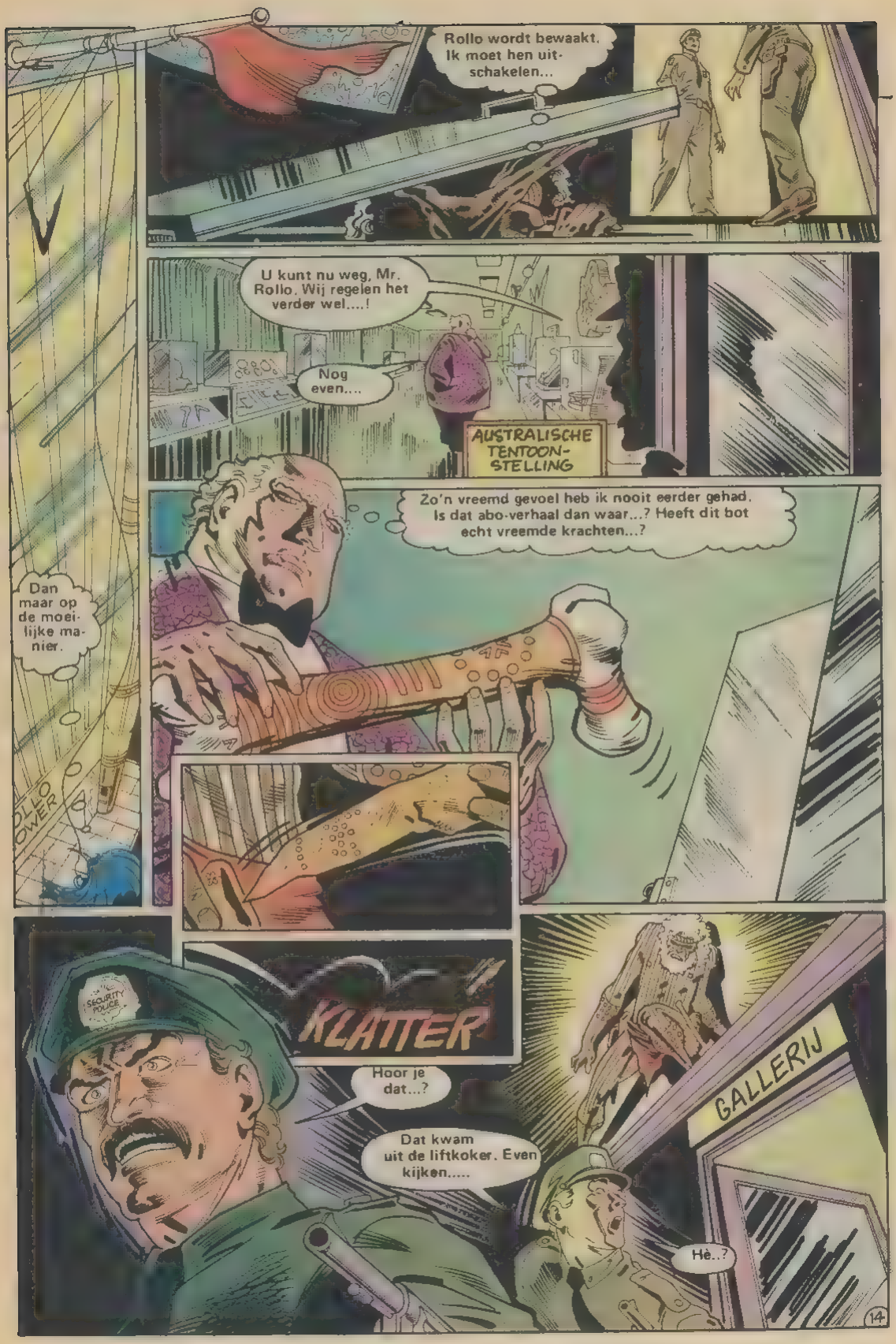
Rollo wordt bewaakt. Ik moet hen uitschakelen...
U kunt nu weg, Mr. Rollo. Wij regelen het verder wel....!
Nog even....
AUSTRALISCHE TENTOONSTELLING
Zo'n vreemd gevoel heb ik nooit eerder gehad. Is dat abo-verhaal dan waar...? Heeft dit bot echt vreemde krachten...?
Dan maar op de moeilijke manier.
SECURITY POLICE
KLATTER
Hoor je dat...?
Dat kwam uit de liftkoker. Even kijken.....
GALLERIJ
Hè..?
14

KRAK
Het oudste menselijke voorwerp op deze planeet...en het is van mij!
Nee, blanke man!
W-Wie ben jij....? H-Hoe kom je hier binnen...?
Ik kom halen wat mijn volk toebehoort.
Het magisch BOT van Uluru....!
PFFSH
Deze glaswanden maken het een misdaadbestrijder wel moeilijk!
15

Nee... doe me niks! Ik houd niet van geweld...! Ik geef je alles..... geld....
PFFSH
Geld.... HA..! Vuilnis van blanke!
Jouw smerige geld heeft mijn volk uitgeroeid..... hun kultuur gestolen.... Laat de blanke man het aan zijn muren hangen!
Vijftigduizend jaar leeft mijn volk zonder de vloek van geld. Dan komt blanke.... slechts tweehonderd jaar! Met zijn geld en zijn hebzucht!
En dit... het heiligste voorwerp van ons volk, bewaard in een grot aan de schaduwzijde van Uluru.... dag en nacht bewaakt.
Nu.... eist de Aard-Moeder HAAR prijs!
Hé! Zo is het genoeg!
Jij MOEST het hebben... tegen elke prijs .....!
Een nachtgeest!
Terug! Jij kunt me niet doden! De voorouders hebben mij gezonden...!
Kan me niet schelen wie je gestuurd heeft....! Niemand kan hier eigen rechter spelen zonder dat ik ingrijp....!
16

WUK
Jij hebt een scherp oog...

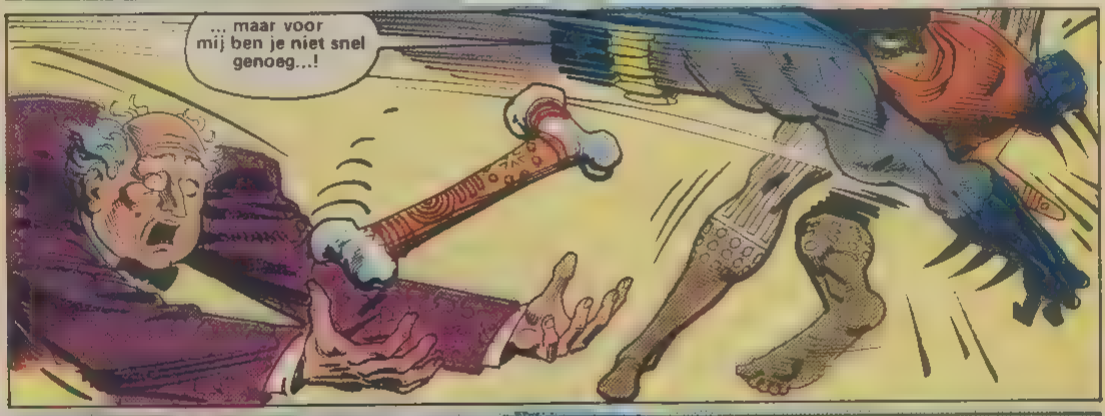
... maar voor mij ben je niet snel genoeg...!

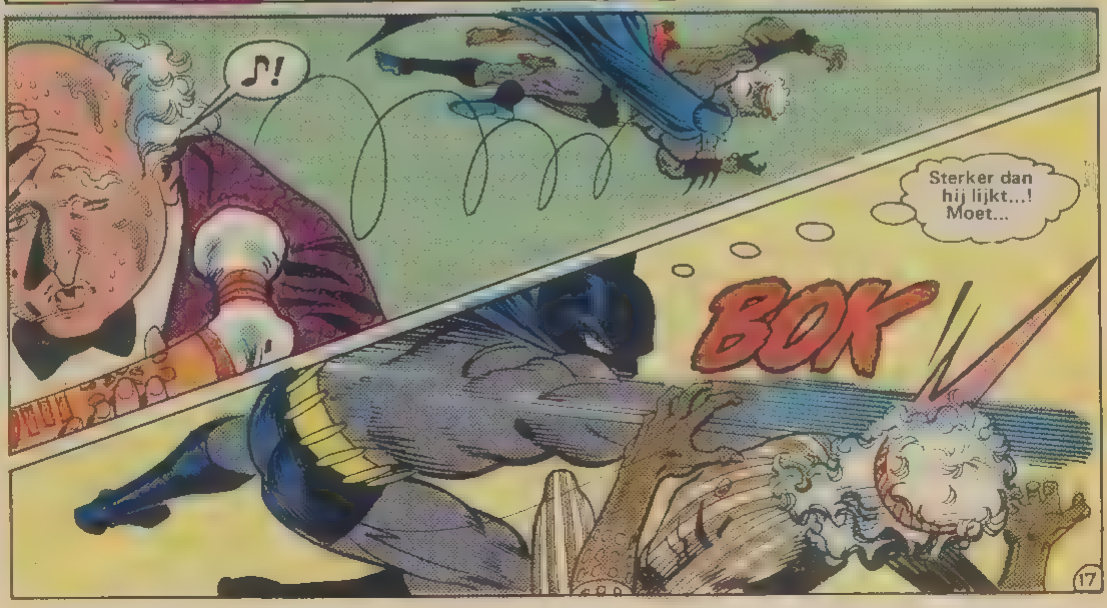
♪!
Sterker dan hij lijkt...! Moet...
BOK
17

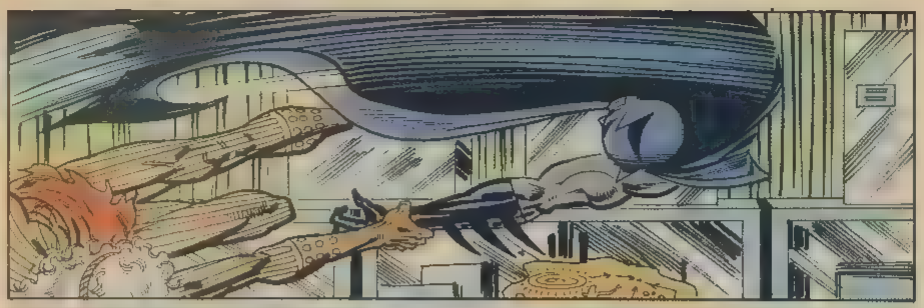

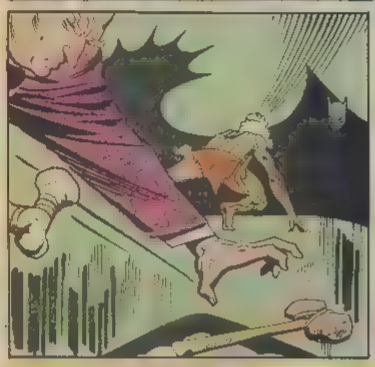

Primitieve wilde... dit zal je leren....!
Kijk uit!

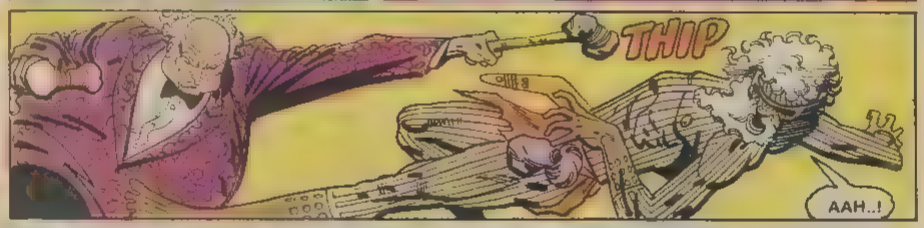
THIP
AAH..!

Dit soort hulp heb ik niet nodig...!
Jij bent een man van eer. Wacht. Luister naar mij .....!

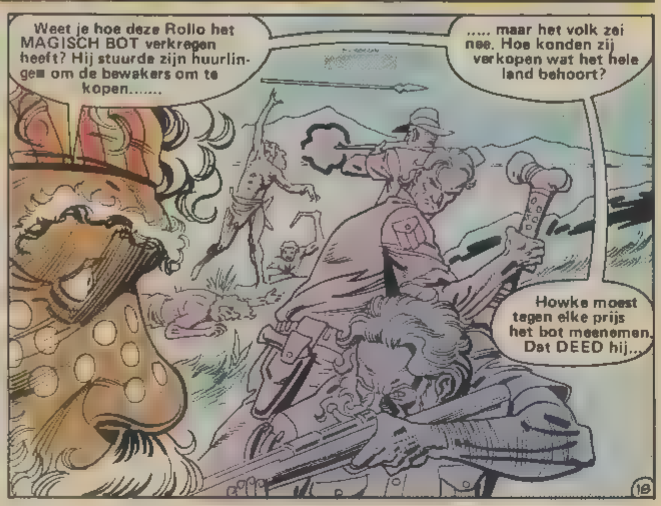
Weet je hoe deze Rollo het MAGISCH BOT verkregen heeft? Hij stuurde zijn huurlingen om de bewakers om te kopen.....
..... maar het volk zei nee. Hoe konden zij verkopen wat het hele land behoort?
Howke moest tegen elke prijs het bot meenemen. Dat DEED hij...
19

Als dit waar is, zorg ik ervoor dat hij voor de rechter komt....! Hij krijgt zijn straf .... maar bij de RECHTBANK, en niet door JOUW toedoen....!
En JIJ moet zelf ook terechtstaan....! Je hebt iemand gedood. Dat gaat niet zomaar..... zelfs niet als je voor een goede zaak vecht...!

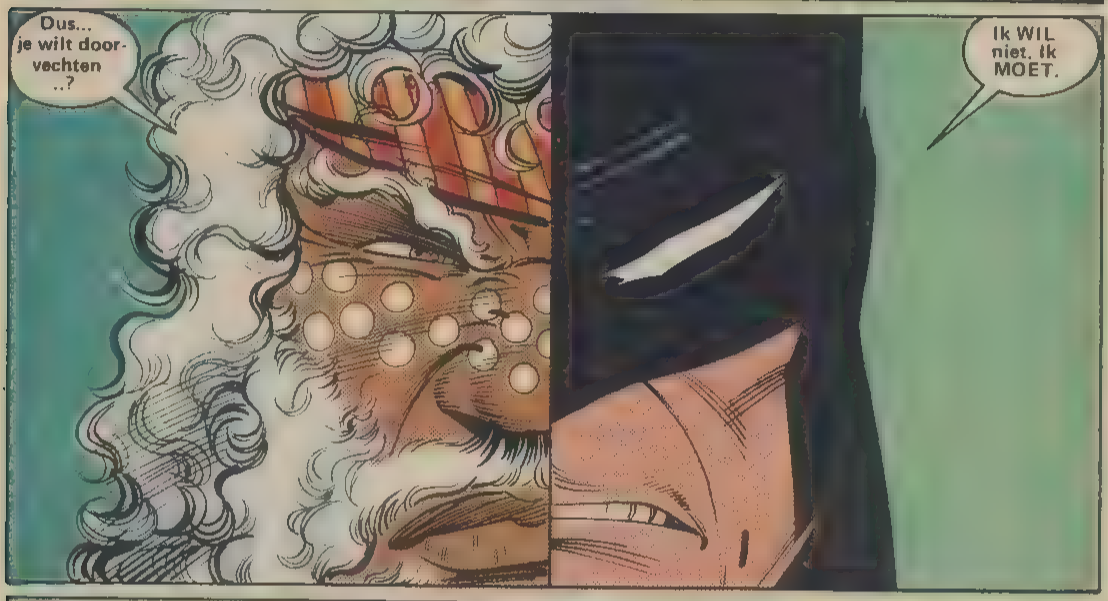
Dus... je wilt doorvechten ..?
Ik WIL niet. Ik MOET.

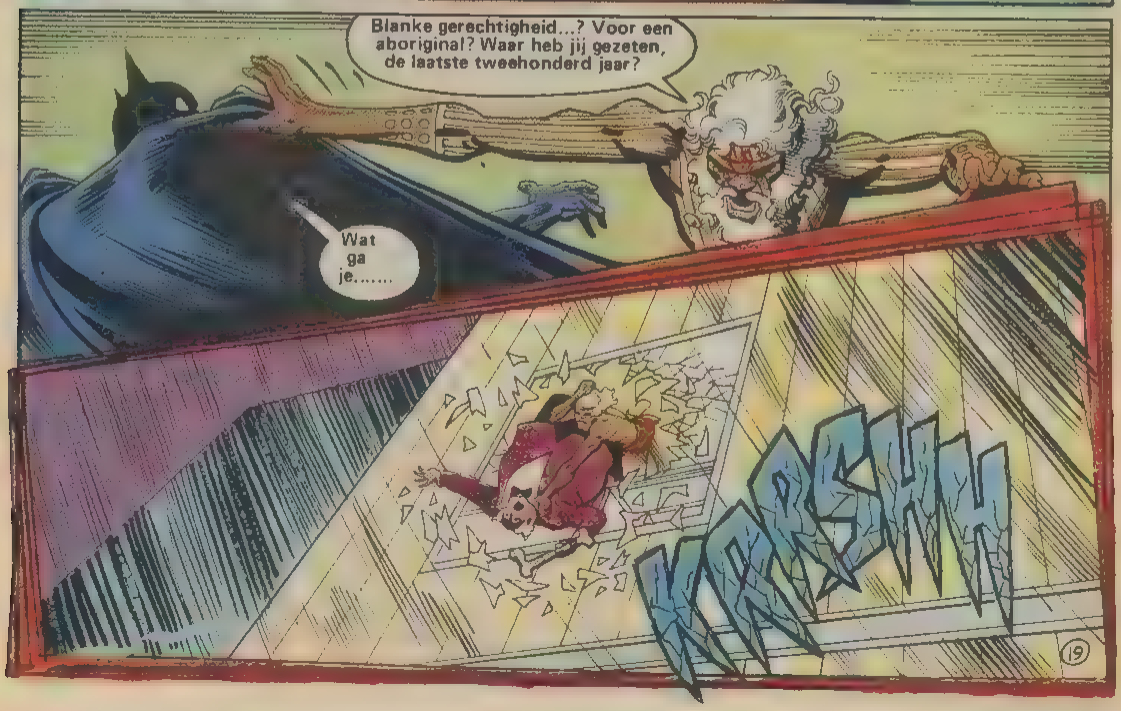
Blanke gerechtigheid...? Voor een aboriginal? Waar heb jij gezeten, de laatste tweehonderd jaar?
Wat ga je.....
KRRSHH
19

NOOOOOOOO
God! Ze zijn er geweest!
Aard-Moeder die mij zond, ik roep u aan...!
NOOOOOOO
U hebt beloofd mij te beschermen...!
U HEBT HET BELOOFD!
SPLATT
20

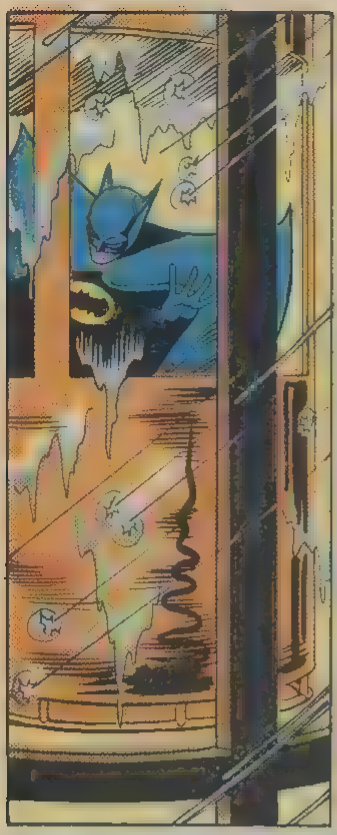

Nek gebroken. Gevonnist volgens de aboriginal-gerechtigheid.
De aboriginal kan dit ook niet overleefd hebben. Tenzij...

... de vlaggestok...?

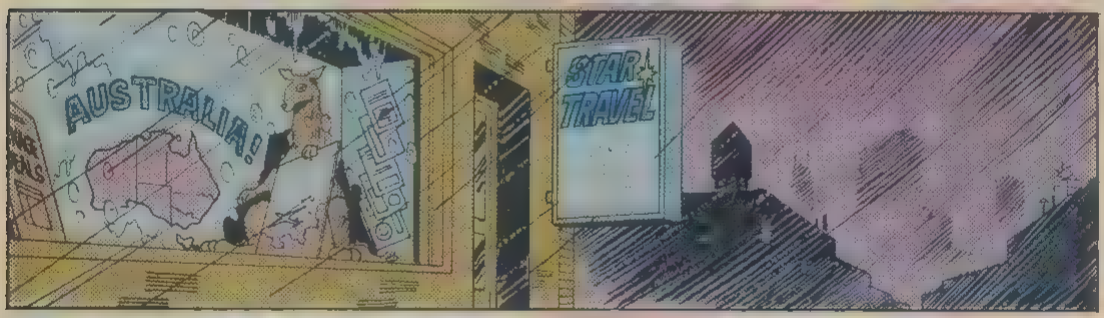
AUSTRALIA!
STAR TRAVEL

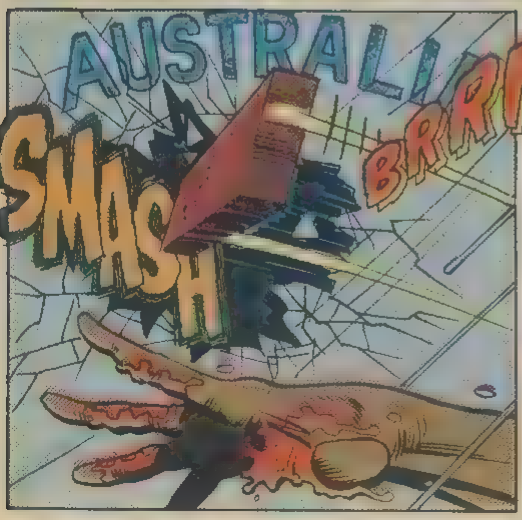
AUSTRALI
SMASH

BRRRRRRRRRRNG

BRRRRRRRRRRRRRRRRRRRRRRRRRRRNNNNG
SUNKY TRAVEL
Niemand...!

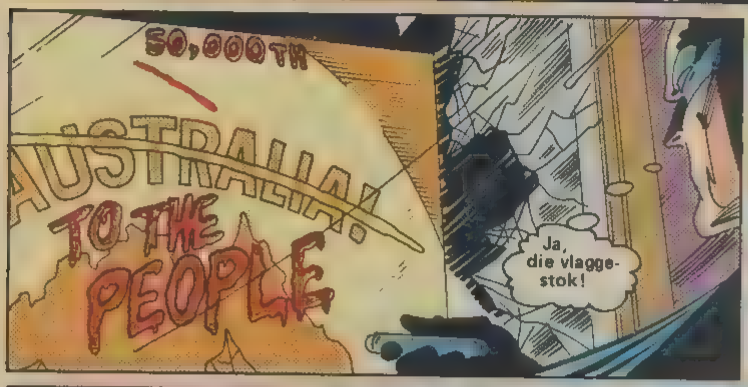
50,000TH
AUSTRALIA!
TO THE PEOPLE
Ja, die vlaggestok!

Nergens te zien.... weinig kans dat ik hem nog zal vinden.

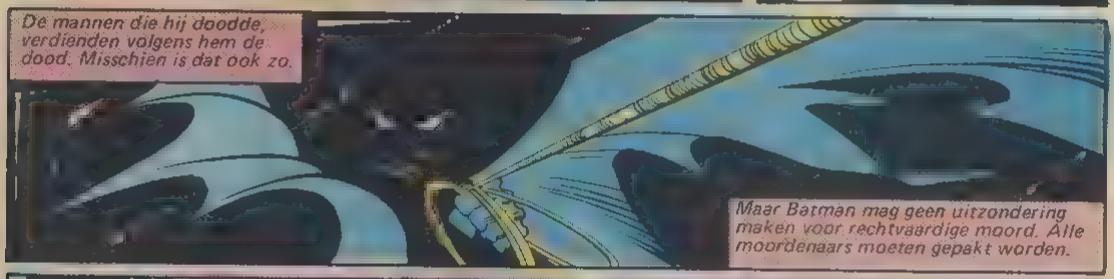
De mannen die hij doodde, verdienden volgens hem de dood. Misschien is dat ook zo.
Maar Batman mag geen uitzondering maken voor rechtvaardige moord. Alle moordenaars moeten gepakt worden.

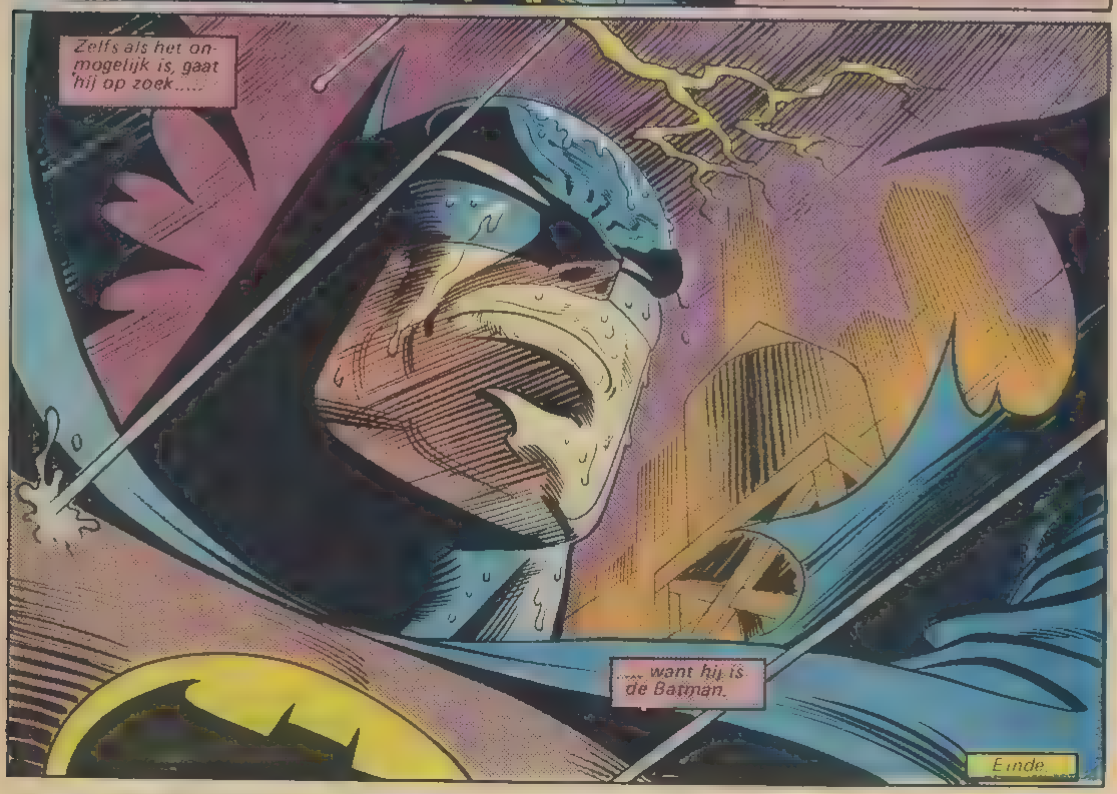
Zelfs als het onmogelijk is, gaat hij op zoek.....
..... want hij is de Batman.
Einde

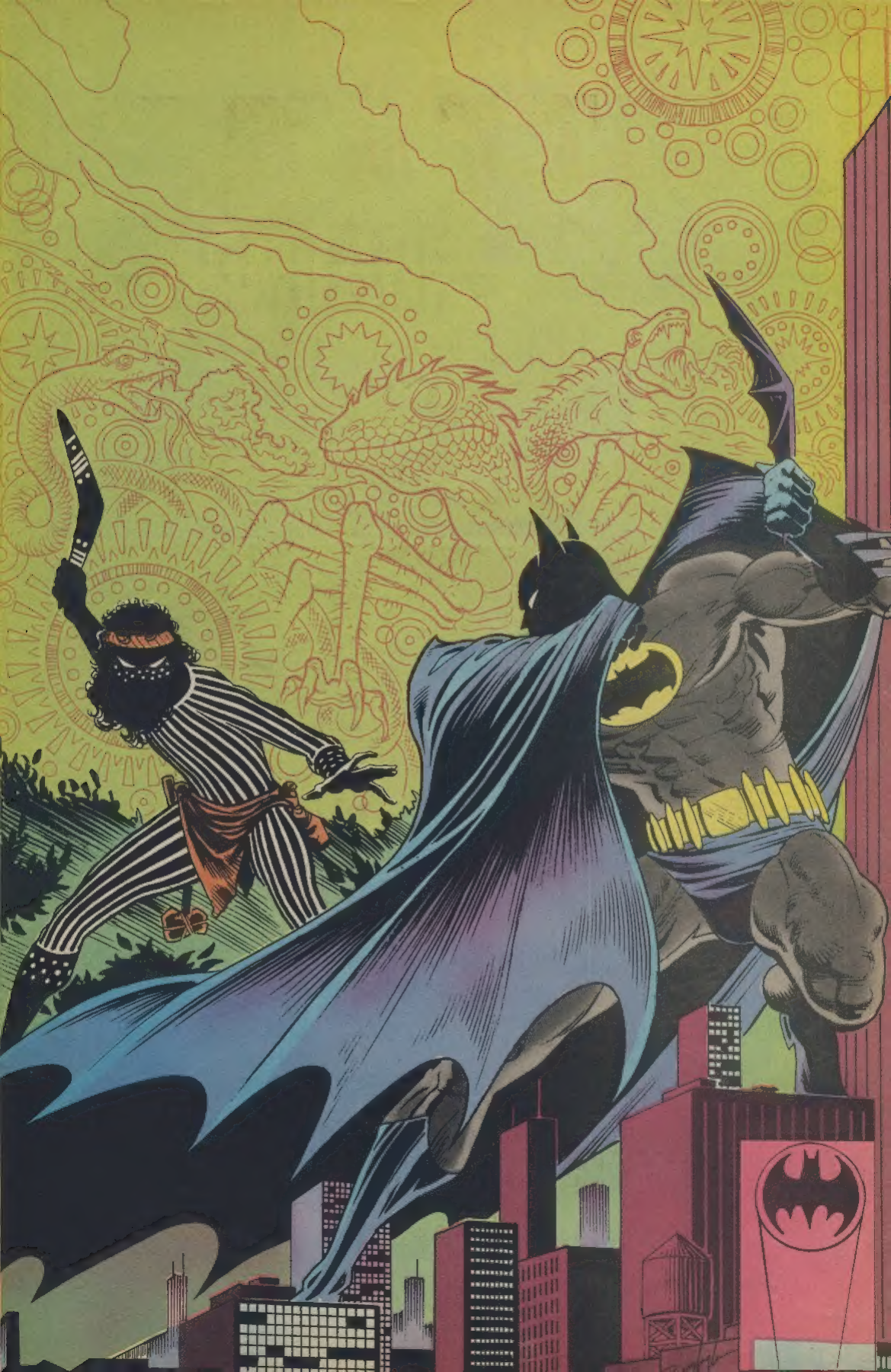

NACHTVOGELS DEEL I, II, III

in **BATMAN** 4

SPECIAL

EEN SPELING VAN HET LOT

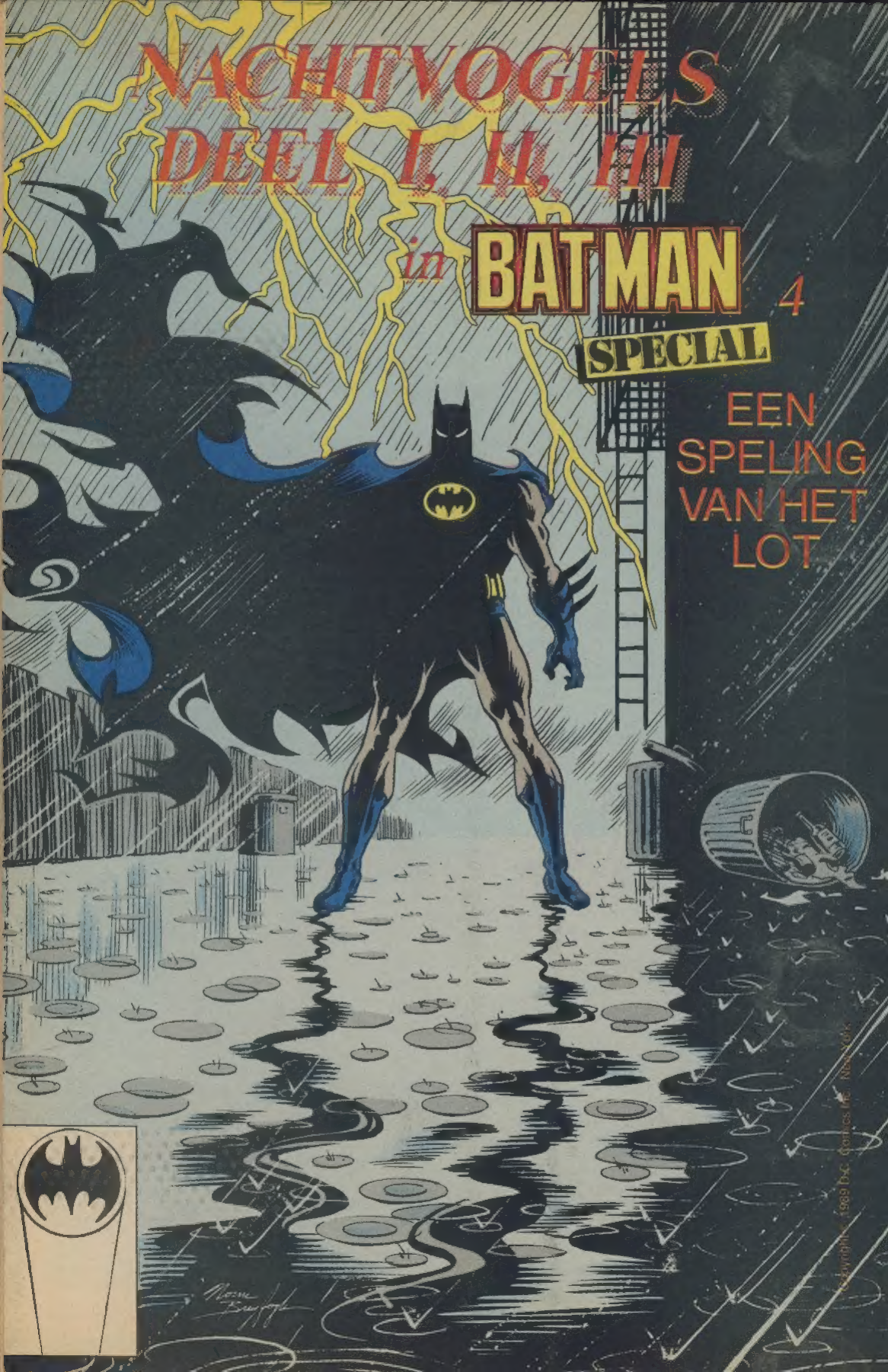

Copyright © 1989 D.C. Comics Inc. New York.

Copyright © 1986,1987 by DC Comics Inc.
All rights reserved.

TM

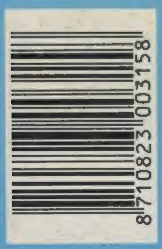
8 710823 003158